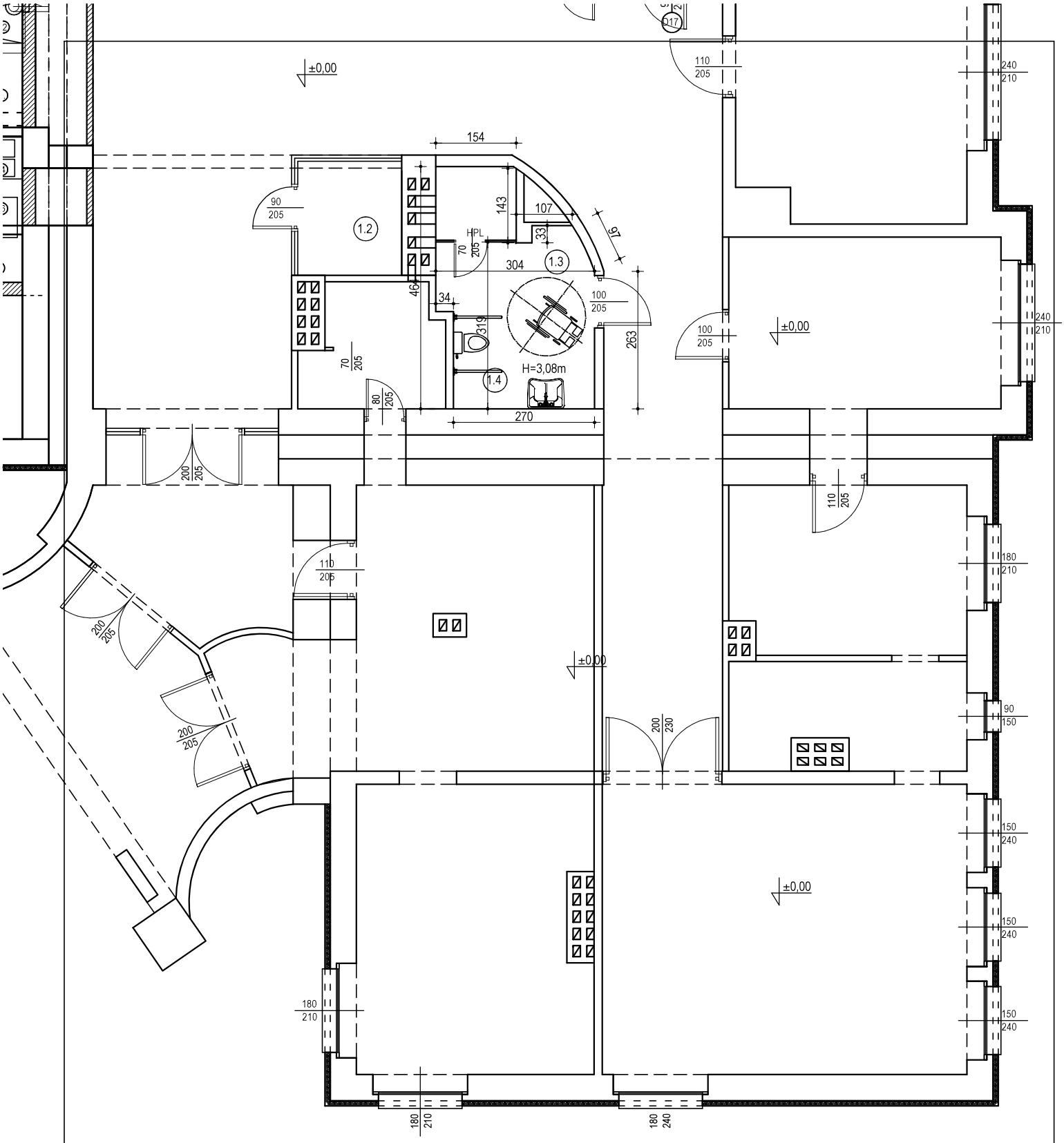

Temat: Dostępna przestrzeń publiczna – Dostępny Urząd Remont ubikacji w budynku Urzędu Gminy Mszana	
Adres inwestycji: ul. 1 Maja 81, 44-325 Mszana	
Inwestor: Gmina Mszana, ul. 1 Maja 81, 44-325 Mszana	
Tytuł rys.: RZUT PARTERU - stan projektowany	rys. nr 2
Projektował: mgr inż. Marek Małek Uprawnienia budowlane do projektowania i kierowania robotami budowlanymi bez ograniczeń w specjalności konstrukcyjno - budowlanej nr ewid. SLK/1666/PWOK/07	skala 1:100 data: 09.2024 r.