

**PROJEKT BUDOWLANY  
BUDOWY TABLIC INFORMACYJNYCH – WITACZY GMINY MSZANA**

Inwestor: **Gmina Mszana**

Adres inwestora: **44-325 Mszana ul. 1 Maja 81**

Adres inwestycji:

**44-325 Mszana ul. Skrzyszowska dz. 89/14 obręb ewid.:241509\_2.0002 – Mszana  
jedm. ewid.:241509\_2 - Mszana**

**44-323 Połomia ul. Centralna dz. 729/21 obręb ewid.:241509\_2.0003 – Połomia  
jedm. ewid.:241509\_2 - Mszana**

Kategoria obiektu budowlanego: **VIII**

**Projektował:**

mgr inż. Marek Małek

Uprawnienia budowlane do projektowania i kierowania robotami budowlanymi bez ograniczeń  
w specjalności konstrukcyjno – budowlanej nr ewid. SLK/1666/PWOK/07

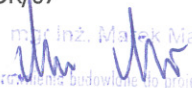
mgr inż. Marek Małek  
  
Uprawnienia budowlane do projektowania  
i kierowania robotami budowlanymi bez ograniczeń  
w specjalności konstrukcyjno budowlanej  
nr ewid. SLK/1666/PWOK/07

Gmina Mszana, 44-325 Mszana, ul. 1 Maja 81  
Mszana, październik 2018 r.

## SPIS TREŚCI

Strona tytułowa.....	str. 1
Spis treści .....	str. 2

### I. Część formalno-prawna

1. Szkic orientacyjny 1: 10 000 .....	str. 3
2. Szkic orientacyjny 1: 10 000 .....	str. 4
3. Kopia mapy zasadniczej 1:500 dz. 729/21.....	str. 5
4. Kopia mapy zasadniczej 1:500 dz. 89/14 .....	str. 6
5. Uzgodnienie branżowe.....	str. 7
6. Decyzja PZD w Wodzisławiu Śląskim nr. ZP.5331.41.2018 .....	str. 21
7. Decyzja PZD w Wodzisławiu Śląskim nr. ZP.5331.42.2018 .....	str. 23
8. Oświadczenie projektanta .....	str. 25
9. Odpis uprawnień, zaświadczenie z Śl.OIIB, .....	str. 26

### II. Część opisowa

1. Podstawa opracowania .....	str. 28
2. Przedmiot inwestycji .....	str. 28
3. Zakres robót .....	str. 28
4. Dane konstrukcyjne .....	str. 28
5. Obliczenia .....	str. 29
6. Uwagi końcowe .....	str. 29
7. Informacja dotycząca bezpieczeństwa i ochrony zdrowia.....	str. 30

### III. Część rysunkowa

Rys. nr 1 – Projekt zagospodarowania działki nr 89/14 skala 1:500 .....	str. 32
Rys. nr 2 – Projekt zagospodarowania działki nr 729/21 skala 1:500.....	str. 33
Rys. nr 3 – Widok tablicy informacyjnej – witacza dz. 89/14.....	str. 34
Rys. nr 4 – Widok tablicy informacyjnej – witacza dz. 729/21.....	str. 35
Rys. nr 5 – Wizualizacja tablicy informacyjnej sołectwo Mszana.....	str. 36
Rys. nr 6 – Wizualizacja tablicy informacyjnej sołectwo Połomia.....	str. 37

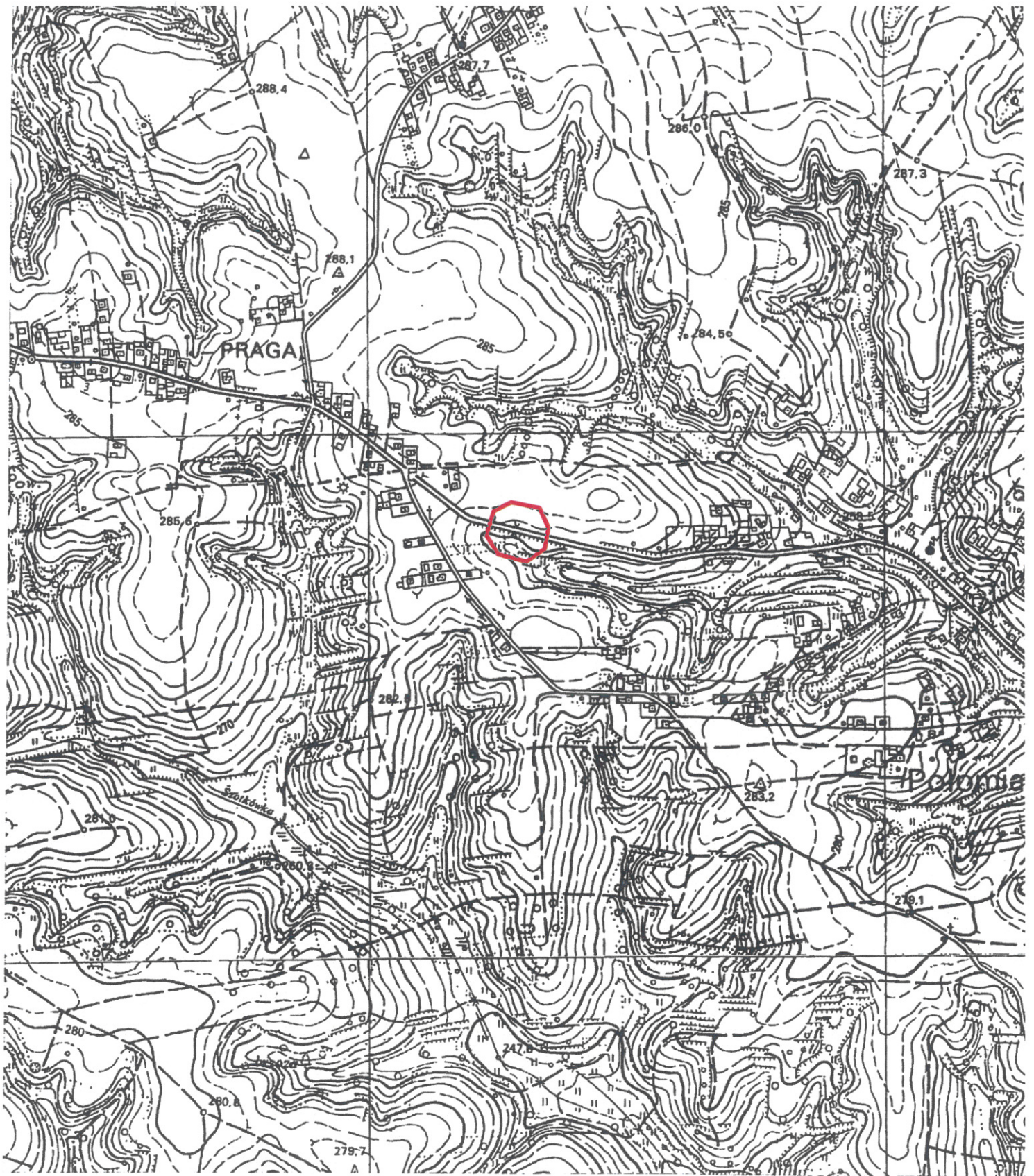

**"AGRIMENSOR"**

Jarosław Minko  
 ul. Radlińskie Chałupki 159  
 44-300 Wodzisław Śląski  
 tel. 516 073 134  
 NIP: 647-217-68-44 Regon 243592307

GEODETA UPRAWNIONY  
 świadectwo GGK nr 22237

*Jarosław Minko*  
 mgr inż. Jarosław Minko

**MAPA ORIENTACYJNA**

**Skala 1: 10000**



Poświadczam się zgodność niniejszej kopii z treścią materiału państwowego zasobu geodezyjnego i kartograficznego	
Organ prowadzący państwowy zasob geodezyjny i kartograficzny	Starosta Wodzisławski
Nazwa materiału zasobu	Mapa orientacyjna
Identyfikator ewidencyjny materiału zasobu	P2415.1985.198.202
Data wykonania kopii	2018-09-06
Imię, nazwisko i podpis osoby reprezentującej organ	z up. STAROSTY
mgr inż. Katarzyna Intreć i-3581/2018 Biuro Pomocy Administracyjnej	

# SZKIC ORIENTACYJNY 1 : 10 000

Gmina: Mszana; obręb: Mszana k.m. 1MG

Miejsce położenia:

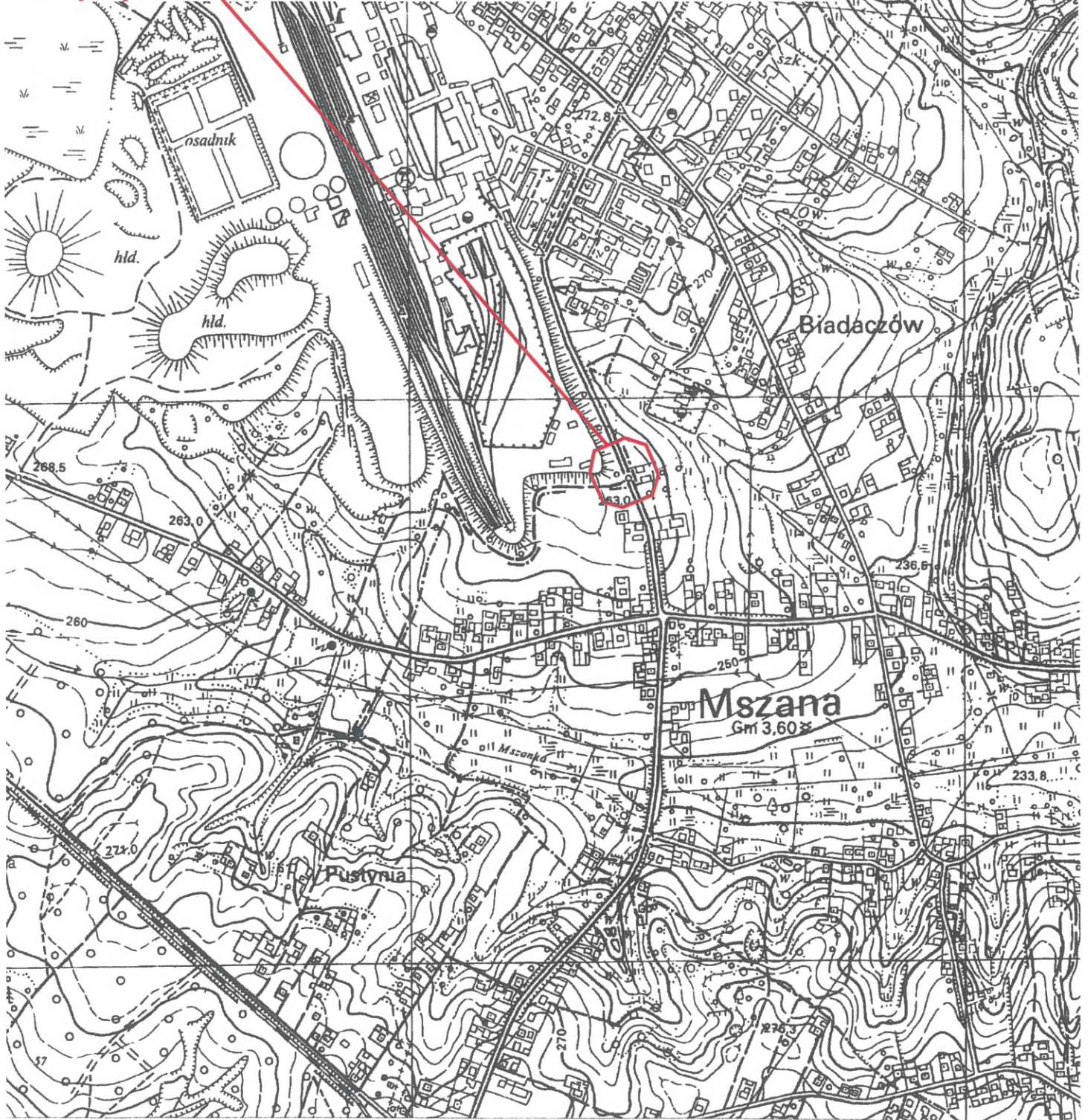

GEODETA UPRAWNIIONY  
świadectwo GGK nr 22237

mgr inż. Jarosław Minko

"AGRIMENSOR"

Jarosław Minko

al. Grodzisko 37, 44-300 Wodzisław Śląski

tel. 516 073 134

NIP: 647-217-68-44, Regon 243592392

**MAPA ORIENTACYJNA**

**Skala 1: 10000**



Pozwiedza się zgodzić niniejszą kop. z: 68094 Materiały Państwowe ze zleceń geodez. Paś. kartograficznego	
Organ prowadzący państwowy zasób geodezyczny i kartograficzny	Starosta Wodzisławski
Nazwa materiału zasobu	mapa orientacyjna
Identyfikator ewidencyjny materiału zasobu	P.2416.1985.202
Data wykonania kopii	2017-09-27
Imię, nazwisko i podpis osoby reprezentującej organ	z up. STAROSTY
1-3831/2017	inż. Paweł Reł GEODETA

Miejscowość: Polomia; Jednostka ewid.: 241509 2-Mszana; Obręb ewid.: 241509\_2.0003-Polomia k.m. 6

Godło mapy: układ 2000: 6.124.25.24.4.1; układ wysokości Kronstadt

**MAPA DO CEŁÓW PROJEKTOWYCH skala 1 : 500**

Nie wyklucza się istnienia w terenie urządzeń podziemnych niezinventaryzowanych i nieujawnionych na mapach zasobu geodezyjnego, oraz nie wykazanych przez instytucje branżowe. Sprawdzono projekty zatwierdzone przez Starostę powiatu wodzisławskiego. W zakresie opracowania wkręślono miejscowy plan zagospodarowania przestrzennego. Mapa została wykonana bez badania obciążeń gruntów służebnościami gruntowymi ponieważ charakter projektowanej inwestycji budowlanej nie wpływa na sposób zagospodarowania gruntów objętych mapą do celów projektowych. W zakresie opracowania brak punktów osnowy geodezyjnej. Położenie punktów granicznych zgodne z danymi zawartymi w PZGiK. Kolorem brązowym wniesiono wysokości punktów na potrzeby projektanta.

**LEGENDA:**

- przewód kanalizacyjny
- przewód telekomunikacyjny
- przewód elektroenergetyczny
- przewód wodociągowy
- przewód gazowy
- linie rozgraniczające tereny z mppz
- nieprzekraczalna linia zabudowy
- zakres opracowania
- 282.04- punkt wysokościowy pomierzony odbiornikiem GPS

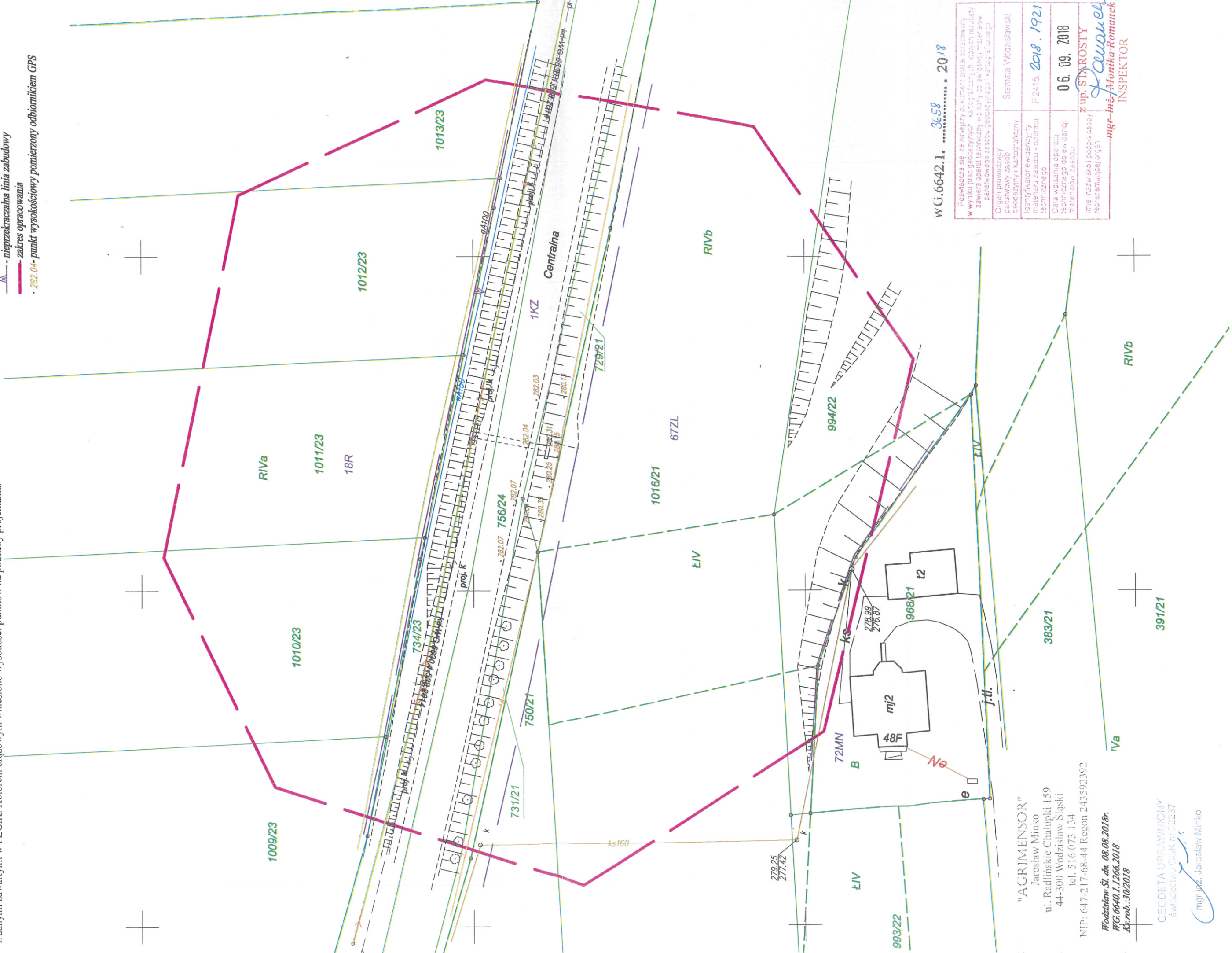

"AGRI-MENSOR"  
 Jarosław Minko  
 ul. Radlińskie Chalupki 159  
 44-300 Wodzisław Śląski  
 tel. 516 073 134  
 NIP: 647-217-68-44 Regon 243592392  
 Wodzisław Ślą. dn. 08.08.2018r.  
 PG.6640.1.1266.2018  
 Ks.roz.:30/2018

GEODETA UPRAWNIENY  
 Świadectwo GIGK nr. 2257  
 mgr inż. Jarosław Minko

WG.6642.1. 3658 ..... 2018

Pruszką się ze niniejszy dokument zobal obaczow any  
 w wyniku prac geodezyjnych ks.roz.37/2018 z dn. 18.08.2018r. Ks.roz. 2018/2018  
 zawiera operat techniczny w 317y 00 aw 0300j. "siaz anow  
 panstw owego zasobu geodezyjnego - karnego" 0300 20

Organ prowadzący państwowy zasob geodezyjny i kartograficzny	Starosta Wodzisławski
Identyfikator ewidencyjny materiału zasobu - operatu technicznego	P 2415, 2018, 1921
Data wpisania operacji technicznego do ew. dendzi materiałów zasobu	06.09.2018
Imię, nazwisko i podpis osoby reprezentującej organ	Z up. ST. AROSTY <i>J. Paweł</i>

mgr inż. Monika Romanek  
 INSPEKTOR

Miejscowość: Mszana; Jednostka ewid.: 241509 2-Mszana; Obręb ewid.: 241509 2.0002-Mszana k.m. 1MG, 8  
Miejscowość: Wilchwy; Jednostka ewid.: 241504 1-Wodzisław; Obręb ewid.: 241504 1.0003-Wilchwy k.m. 6  
Godło mapy: układ 2000: 6.123.25.13.3.2, 6.123.25.13.4.1; układ wysokości Kronszlad

### MAPA DO CELÓW PROJEKTOWYCH skala 1 : 500

Nie wyklucza się istnienia w terenie urządzeń podziemnych niezidentyfikowanych i nieujawnionych na mapach zasobu geodezyjnego, oraz nie wykazanych przez instytucje branżowe. Sprawdzone projekty zatwierdzone przez Starostę powiatu wodzisławskiego. W zakresie opracowania wkręślono miejscowy plan zagospodarowania przestrzennego. Mapa została wykonana bez badania obciążeń gruntów służebnościami gruntowymi ponieważ charakter projektowanej inwestycji budowlanej nie wpływa na sposób zagospodarowania gruntów objętych mapą do celów projektowych. W zakresie opracowania brak punktów osnowy geodezyjnej. Położenie punktów granicznych zgodne z danymi zawartymi w PZGIK. Kolorem brązowym wniesiono wysokości punktów na potrzeby projektanta.

- LEGENDA:**
- przewód kanalizacyjny
  - przewód telekomunikacyjny
  - przewód elektroenergetyczny
  - przewód wodocigowy
  - przewód gazowy

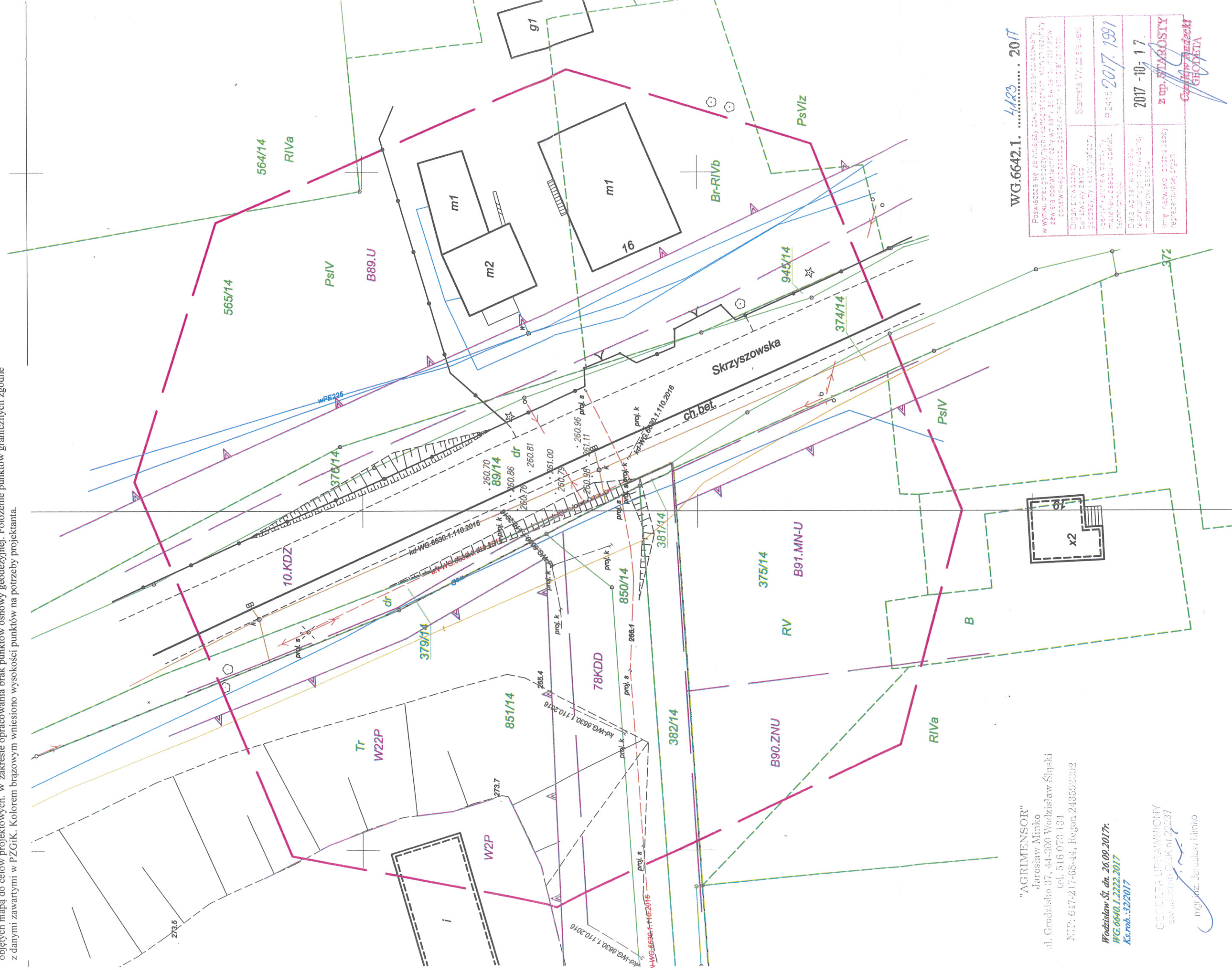

"AGRIMENSOR"  
Jarosław Minko  
ul. Grodzisko 37, 44-500 Wodzisław Śląski  
tel. 516 073 134  
NIP: 647-217-68-44, Regon 248592592

Wodzisław Śl. dn. 26.09.2017r.  
WG.6640.1.2222.2017  
Ks.rob.:32/2017

CECYLETA UPRAWNIENIONY  
świadectwo PaK nr 22237

mgr inż. Jarosław Minko

WG.6642.1. .... 4183 ..... 2017

Posiada się za niniejszą dokumentację opracowaną w wyniku prac geodezyjnych, kartograficznych, inżynierskich i innych, zwaną dalej "dokumentacją", stanowiącą część dokumentacji technicznej, stanowiącą część dokumentacji technicznej, stanowiącą część dokumentacji technicznej.	
Organ prowadzący	Starosta Powiatu Wodzisławskiego
Całkowity koszt	
Wykonywany przez	P.2415 2017.1991
Data wydania	2017 - 10 - 17
Limit nazwisko, data i adres	z up. STAROSTY Cecyleta Minko GRODZISKA

Polska Spółka Gazownictwa sp. z o.o.  
Oddział w Zabrze  
ul. Szczęść Boże 11, 41-800 Zabrze  
tel. 32 398 50 00, faks 32 271 78 01

**Gazownia w Rybniku**  
ul. Bolesława Chrobrego 39  
tel. 32 422 34 19, faks. 32 434 37 18  
mariusz.marcisz@zabrze.psgaz.pl

**AGRIMENSOR**  
**Jarosław Minko**  
**ul. Grodzisko 37**  
**44-300 Wodzisław Śl.**

Wasz znak:  
Nasz znak: W123/160039880/2017

17.10.2017r

Dot.: Uzgodnienia branżowego dla zakresu Mszana Skrzyszowska, Mszana 1 Maja

Informujemy, iż na dostarczonej mapie w zaznaczonym zakresie nanieśliśmy istniejącą sieć gazową.

Odległości podstawowe zachować zgodnie z Rozporządzeniem Ministra Gospodarki z dnia 26 kwietnia 2013r. Dz. U. z dnia 4 czerwca 2013r. poz. 640 w sprawie warunków technicznych, jakim powinny odpowiadać sieci gazowe i ich usytuowanie (tabela nr 3) - sieć gazową śr/pr PEI, zaznaczono na mapie kolorem żółtym. Dla zaznaczonych gazociągów wyznaczono strefy kontrolowane zgodnie z w/w rozporządzeniem. W strefach kontrolowanych nie należy wznosić obiektów budowlanych, urządzeń stałych składów i magazynów oraz podejmować działań mogących spowodować uszkodzenia gazociągu podczas jego użytkowania.

Skrzyżowania gazociągów z przeszkodami terenowymi z w/w rozporządzeniem oraz zgodnie z PN-91/M – 34501.

Przed przystąpieniem do prac wykonać wykopy kontrolne określające posadowienie sieci gazowej.

W obrębie czynnych gazociągów prace ziemne prowadzić ręcznie.

W przypadku prowadzenia robót w pobliżu naszych urządzeń inwestor winien skontaktować się z Gazownią w Rybniku, ul. Chrobrego 39, celem ustalenia nadzoru nad w/w robotami. Nadzór wykonujemy odpłatnie.

Inwestor powinien przesłać zlecenie nadzoru robót z podanymi warunkami płatności, podając datę i znak uzgodnienia.

W przypadku wejścia w strefę kontrolowaną z docelową inwestycją należy wystąpić o wydanie warunków zabezpieczenia lub przebudowy sieci gazowej. Zabezpieczenie oraz przebudowa sieci gazowej prowadzona będzie na koszt inwestora.

Uszkodzenia naszej sieci wynikłe na skutek prowadzonych robót usunięte będą na koszt wykonawcy robót.

Uzgodnienie jest ważne na okres 2 lat licząc od daty wystawienia niniejszego pisma.

Z poważaniem

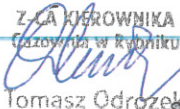
Z-CA KIEROWNIKA  
Gazownia w Rybniku  
  
Tomasz Odrozek

Faktura za powyższe uzgodnienie zostanie wysłana w późniejszym terminie.

Sprawę prowadzi: Pracownik ds. technicznych Gazownia w Rybniku – Krzysztof Maliszewski





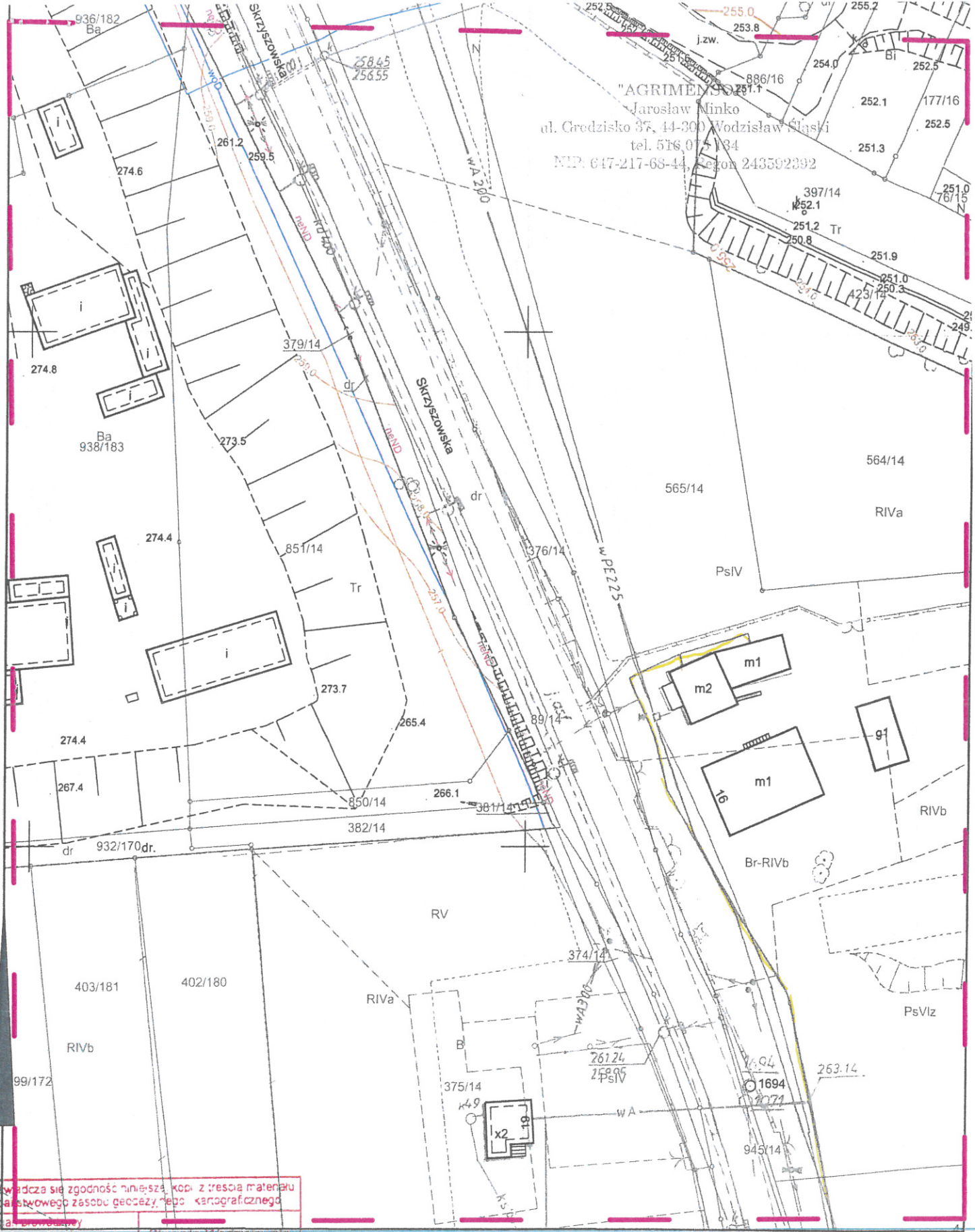

"AGRIMEN" Sp. z o.o.  
 Jarosław Minko  
 ul. Czedzisko 37, 14-300 Wodzisław Śląski  
 tel. 516 01 5 184  
 NIP: 647-217-68-44, REGON 243592392

**MAPA ZASADNICZA**  
 Skala: 1:1000

Sporządził: Daria Rek, dnia: 27-09-2017 r.

Województwo: śląskie  
 Powiat: wodziszawski  
 Jednostka ewidencyjna: 241504\_1, 241509\_2 Gmina Mszana, Wodzisław Śląski  
 Obręb ewidencyjny: 0002, 0003 MSZANA, WILCHWY

Zawodzi się zgodność niniejszej kopii z treścią materiału geodezyjnego i kartograficznego.	
Nazwa materiału zasobu	mapa zasadnicza
identyfikator ewidencyjny materiału zasobu	P.2415 2014.2
Data wykonania kopii	2017.09.25
imię, nazwisko i podpis osoby reprezentującej organ	Dr. Daria Rek GEODETA
l-3831/2017	

Sekcja: 6.123.25.13.1, 6.123.25.13.2, 6.123.25.13.3, 6.123.25.13.4  
 Układ współ. : PI -2000, układ odniesienia PI\_ETRF2000

Polska Spółka Gazownictwa sp. z o.o.  
ul. M. Kasprzaka 25, 01-224 Warszawa  
Oddział w Zabrzu

Rejon Dystrybucji Gazu w Rybniku  
ul. Bolesława Chrobrego 39, 44-200 Rybnik  
tel. 32 422 34 19, 32 434 37 18  
NIP 525 24 96 411  
KRS 0000374001 REGON 142739510

Naniesiono sieć gazową 5r/pr <sup>PE7</sup> /v/pr.  
Prace w pobliżu naszych urzędzeń wykonywać  
ręcznie pod nadzorem pracownika RG w Rybniku.  
Odległość podstawową zachować zgodnie  
z Rozp. Ministra Gospodarki z dnia 26 kwietnia 2013r.  
(Dz. U. z 4 czerwca 2013 poz. 640)  
Uzg. pism..... 160039880  
Rybnik dn. .... 16. 10. 2017

Z-CATEROWNIKA  
Gazownia w Rybniku  
Tomasz Odozek

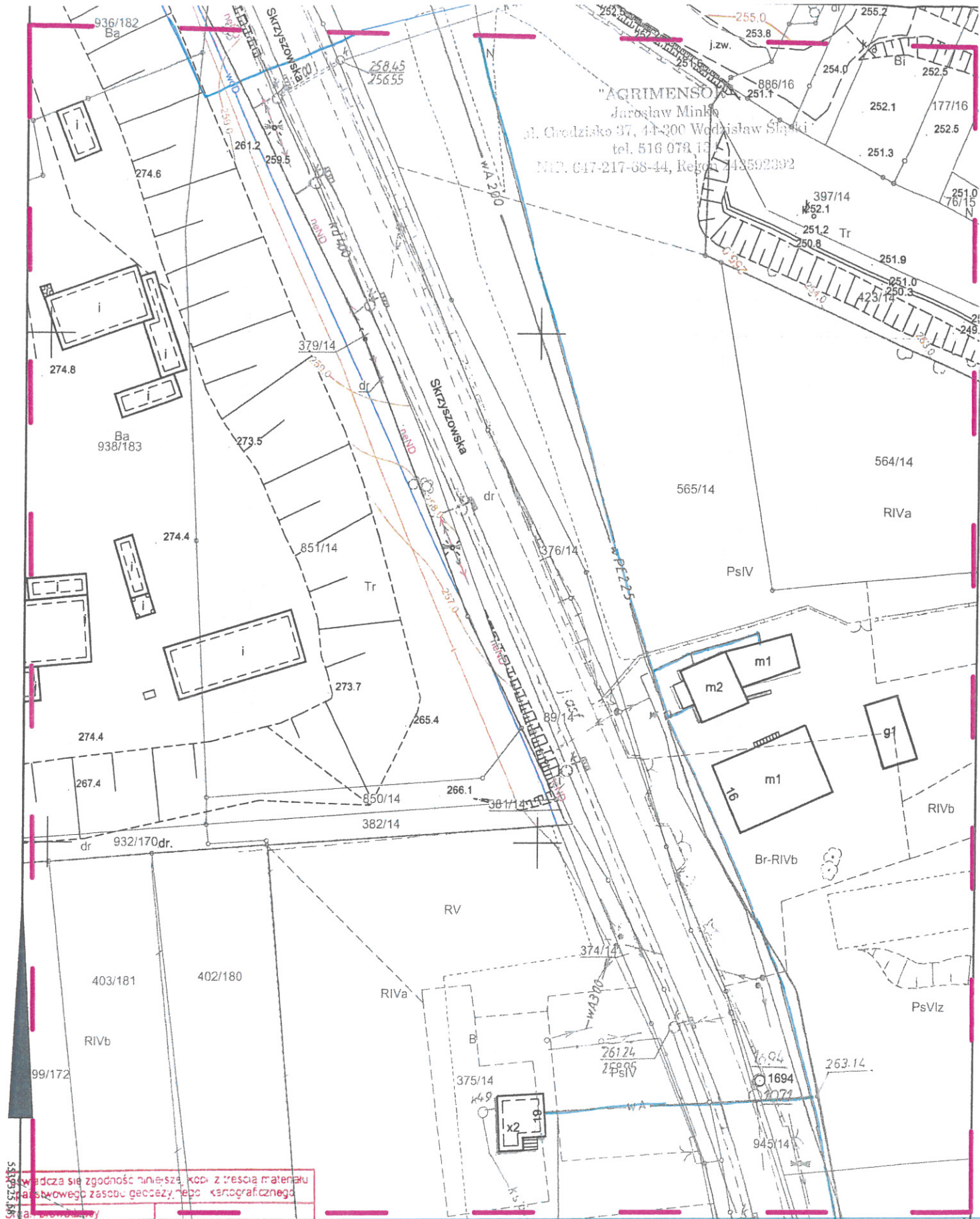

"AGRIMENSO"  
 Jarosław Minko  
 ul. Chodzisko 37, 44-200 Wodzisław Śląski  
 tel. 516 078 12  
 NIP: 647-217-68-44, REGON: 143592302

Władza się zgodność niniejszej kopii z treścią materiału podstawowego zasobu geodezyjnego kartograficznego	
pan 6335896325 geodezyjny i kartograficzny	Starosta Wodzisławski
Nazwa materiału zasobu	mapa zasadnicza
identyfikator ewidencyjny materiału zasobu	P.2415 2014.2
Data wykonania kopii	z 2017-09-27
imię, nazwisko i podpis osoby reprezentującej organ	Dr Daria Rek GRODETA
l-3831/2017	

**MAPA ZASADNICZA**  
 Skala: 1:1000

Sporządził: Daria Rek, dnia: 27-09-2017 r.

Województwo: śląskie  
 Powiat: wodzisławski  
 Jednostka ewidencyjna: 241504\_1, 241509\_2 Gmina Mszana, Wodzisław Śląski  
 Obręb ewidencyjny: 0002, 0003 MSZANA, WILCHWY

istniejąca sieć wodociągowa  
 istniejąca sieć kanaliz. sanitarnej  
 inne  
zachować odległość od sieci wod.-kan. min. 10m  
Nie wyklucza się istnienia innych niezainwentaryzowanych  
sieci wod.-kan. Uzgodnienie zachowuje ważność przez  
okres nie dłuższy niż 3 lata.  
Uzgodniono dnia 24.10.2017r.

Przedsiębiorstwo Wodociągów i Kanalizacji  
Spółka z o.o.  
44-300 Wodzisław Śląski, ul. Marklowicka 15  
-6-  
NIP 647-20-74-552

TAURON Dystrybucja S.A.  
Oddział w Gliwicach  
ul. Portowa 14A, 44-102 Gliwice  
Infolinia: +48 32 606 0 616



Adres do korespondencji:  
ul. Barlickiego 2, 44-100 Gliwice  
Gliwice, dnia 4 października 2017  
Numer kancelaryjny: TD/OGL/OMD/2017-10-04/0000004

1011169824

AGRIMENSOR  
Jarosław Minko  
ul. Grodzisko 37  
44-300 Wodzisław Śląski



**Dotyczy: wniosku o naniesienie uzbrojenia terenu** - aktualizacja mapy do celów projektowych - przy ul. Skrzyszowskiej w Mszanie

Odpowiadając na pismo z dnia 27-09-2017 informujemy, że na wskazanym terenie nie posiadamy urządzeń elektroenergetycznych WN i teletechnicznych.

Na załączonych planach naniesiono orientacyjne przebiegi kabli nN wraz z klauzulami informacyjnymi umieszczonymi na odwrocie map, do których należy się bezwzględnie stosować.

Istniejące na wskazanym terenie linie napowietrzne nN należy zinwentaryzować we własnym zakresie.

Wszelkie zbliżenia i skrzyżowania projektowanej inwestycji z naszymi urządzeniami należy wykonać zgodnie z przepisami i normami BHP i PBUE .

Dokładne położenie naniesionych kabli (w miejscach kolizji) należy ustalić za pomocą przekopów kontrolnych, wykonanych ręcznie (bez użycia sprzętu mechanicznego).

W przypadku robót w pobliżu naszych urządzeń należy zlecić płatny nadzór nad prowadzonymi robotami do Spółki TAURON Dystrybucja Serwis S.A 53-314 Wrocław ul. Pi Powstańców Śląskich 20, zlecenie wysłać na adres Rybnik ul. Sławików 8.

Ponadto informujemy, że na danym terenie mogą znajdować się urządzenia elektroenergetyczne i teletechniczne niebędące własnością TAURON Dystrybucja S.A. Oddział w Gliwicach.

Ważność uzgodnienia ustala się na okres dwóch lat, licząc od daty niniejszego pisma.

TAURON Dystrybucja S.A.  
Pełnomocnik

Andrzej Erenz

Numer uzgodnienia: 4410  
Załączniki: mapa szt.1  
Faktura VAT zostanie przesłana odrębną pocztą  
Kopia:OMD

TAURON Dystrybucja S.A., ul. Podgórska 25A, 31-035 Kraków, jako administrator danych w rozumieniu ustawy z dnia 29 sierpnia 1997 r. o ochronie danych osobowych informuje, że udostępnione przez Panią/Pana dane osobowe będą przetwarzane wyłącznie w celu realizacji procesu .....  
Dane udostępnione przez Panią/Pana nie będą udostępniane odbiorcom danych w rozumieniu art. 7 pkt 6 ustawy o ochronie danych osobowych. Administrator danych informuje ponadto, że na podstawie ww. ustawy ma Pani/Pan prawo dostępu do treści swoich danych osobowych oraz prawo do ich poprawiania. Podanie przez Panią/Pana danych jest dobrowolne, niemniej bez ich podania nie będzie możliwe zrealizowanie procesu .....

TAURON Dystrybucja S.A.  
ul. Podgórska 25A  
31-035 Kraków

NIP: 611 020 28 60, REGON: 230179216  
Kapitał zakładowy (wpłacony): 511.925.759,22 zł  
Sąd Rejonowy dla Krakowa Śródmieścia  
XI Wydział Gospodarczy Krajowego Rejestru Sądowego  
pod numerem KRS: 0000073321

[www.tauron-dystrybucja.pl](http://www.tauron-dystrybucja.pl)



AGRIMENSOR  
 Jękosław Minko  
 ul. Grodzisko 37, 41-300 Wodzisław Śląski  
 tel. 516 073 721  
 NIP: 647-217-68-44, REGON 243592392

**MAPA ZASADNICZA**  
 Skala: 1:1000

Sporządził: Daria Rek, dnia: 27-09-2017 r.

Województwo: śląskie  
 Powiat: wodzisławski  
 Jednostka ewidencyjna: 241504\_1, 241509\_2 Gmina Mszana, Wodzisław Śląski  
 Obręb ewidencyjny: 0002, 0003 MSZAŃA, WILCHWY

świadczą się zgodność niniejszej kopii z treścią materiału państwowego zasobu geodezyjnego i kartograficznego	
pani Daria Rek	Starosta Wodzisławski
Nazwa materiału zasobu	mapa zasadnicza
identyfikator ewidencyjny materiału zasobu	P2415 2014.2
Data wykonania kopii	2017-09-27
imię, nazwisko i podpis osoby reprezentującej organ	Daria Rek GRODZIŚKA
i-3831/2017	

Sekcja: 6.123.25.13.1, 6.123.25.13.2, 6.123.25.13.3, 6.123.25.13.4  
 Układ współrzędnych: PI 2000 układ odniesienia PI\_ETRF2000

Naniesione trasy urządzeń energetycznych i teletechnicznych są orientacyjne i nie oznaczają wyrażenia zgody na wykonywanie robót ziemnych. Ze względu na bezpieczeństwo osób i mienia, w przypadku kolizji lub skrzyżowań z istniejącą siecią elektroenergetyczną, w terminie 14 dni przed przystąpieniem do robót wskazane jest wystąpić do Spółki eksploatującej sieć o odpłatny nadzór branżowy oraz wykonać ręczne przekopy kontrolne celem ustalenia dokładnej trasy kabli. Sieć napowietrzna nN należy zinventaryzować we własnym zakresie. Wszelkie skrzyżowania i zbliżenia projektowanej inwestycji z naszymi urządzeniami należy przebudować lub zabezpieczyć na koszt inwestora, zgodnie z obowiązującymi normami, w oparciu o dokumentację zatwierdzoną przez TAURON Dystrybucja S.A. Oddział w Gliwicach. Uzgodnienie jest ważne 2 lata od daty wystawienia.

Kategorycznie zabraniamy prowadzenia robót ziemnych sprzętem mechanicznym bez nadzoru w odległości mniejszej niż 2m od zlokalizowanego przekonem kontrolnym kabla.

Z przyczyn niezależnych od TAURON Dystrybucja S.A. Oddział w Gliwicach głębokość kabli w ziemi może być inna od podanej w obowiązującej normie.

Legenda:

.....	Linie kablowe WN
.....	Linie napowietrzne WN
.....	Linie kablowe SN
.....	Linie napowietrzne SN
.....	Linie kablowe nN
.....	Linie napowietrzne nN
.....	Linie kablowe oświetleniowe
.....	Linie napowietrzne oświetleniowe
.....	Linie kablowe teletechniczne
.....	Linie napowietrzne teletechniczne

Przed przystąpieniem do prac w odległości mniejszej niż:

- 5 m od skrajnych przewodów linii napowietrznych nN,
  - 10 m od skrajnych przewodów linii napowietrznych SN,
  - 15 m od skrajnych przewodów linii napowietrznych WN,
- należy uzgodnić bezpieczne metody pracy ze Spółką eksploatującą sieć.

Odległości powyższe dotyczą również użycia dźwignic, licząc odległość od najdalej wysuniętej części maszyny do skrajnego przewodu.

Prace ziemne należy prowadzić w ten sposób, aby nie naruszać ustojów słupów linii jw., inaczej będą musiały być odbudowane kosztem i staraniem winnego ich uszkodzenia.

Należy zachować minimalną odległość projektowanych sieci podziemnych od istniejących fundamentów słupów linii energetycznych:

linii nN - 1 m,

linii SN - 1 m,

linii WN - 5 m

Minimalne odległości poziome od skrajnego przewodu linii napowietrznej gołej i niepełnoizolowanej do nowo projektowanego obiektu budowlanego powinny być zgodne z obowiązującymi normami

TAURON Dystrybucja S.A.  
Pełnomocnik

Andrzej Erenz

04 PAŹ. 2017

TD/OGC/OMD/2017-10-04/0000004

Uzq. nr 4410



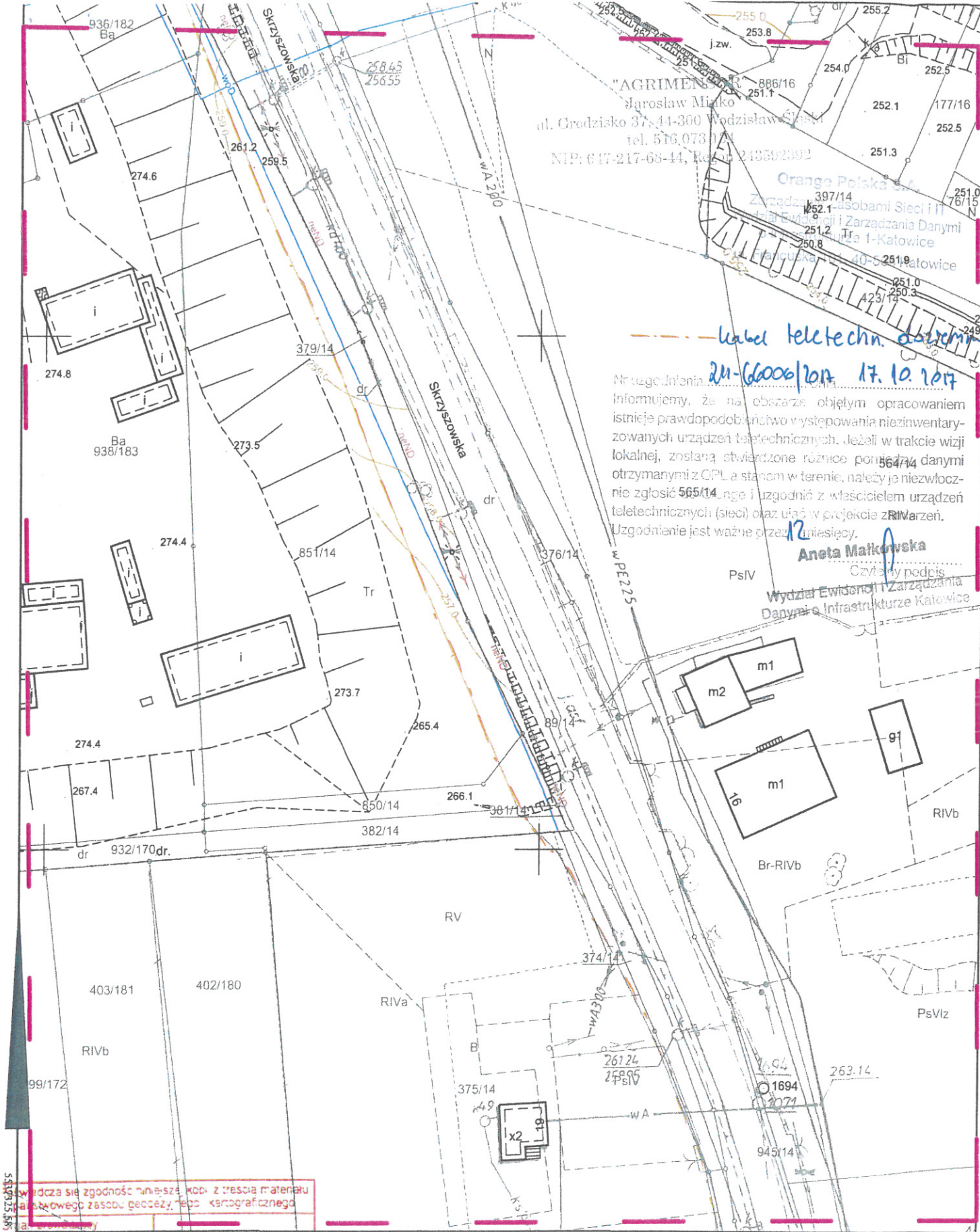

"AGRIMENS"  
Jarosław Mikołaj  
al. Grodzisko 37, 41-300 Wodzisław Śląski  
tel. 516.073.11.11  
NIP: 617-217-68-44, REGON: 243392392

Orange Polska SA  
Zarządca Osobami Sieci i IT  
Instytut Ewidencji i Zarządzania Danymi  
ul. Francuska 40-50 Katowice

kabel teletechn. doziemny  
21-6000/2017 17.10.2017

Nr uzgodnienia: 12/2017  
Informujemy, że na obszarze objętym opracowaniem istnieje prawdopodobieństwo występowania niezainventaryzowanych urządzeń teletechnicznych. Jeżeli w trakcie wizji lokalnej, zostaną stwierdzone różnice pomiędzy danymi otrzymanymi z OPL a stanem w terenie, należy je niezwłocznie zgłosić (siec) oraz ująć w projekcie z RIVa urządzeń. Uzgodnienie jest ważne przez 12 miesięcy.

Aneta Małkowska  
Czytelny podpis  
Wydział Ewidencji i Zarządzania Danymi o Infrastrukturze Katowice

Widoczna zgodność niniejszej kopii z treścią materiału w głównym zasobie geodezyjnym i kartograficznym	
Wzrost: 183 cm	Starosta Wodzisławski
Wzrost: 183 cm	mapa zasadnicza
Wzrost: 183 cm	P2415 2014 2
Wzrost: 183 cm	2017-09-27
Wzrost: 183 cm	mgr. nazwisko i podpis osoby reprezentującej organ L-3831/2017

### MAPA ZASADNICZA

Skala: 1:1000

Sporządził: Daria Rek, dnia: 27-09-2017 r.

Województwo: śląskie  
Powiat: wodzisławski  
Jednostka ewidencyjna: 241504\_1, 241509\_2 Gmina Mszana, Wodzisław Śląski  
Obręb ewidencyjny: 0002, 0003 MSZANA, WILCHWY



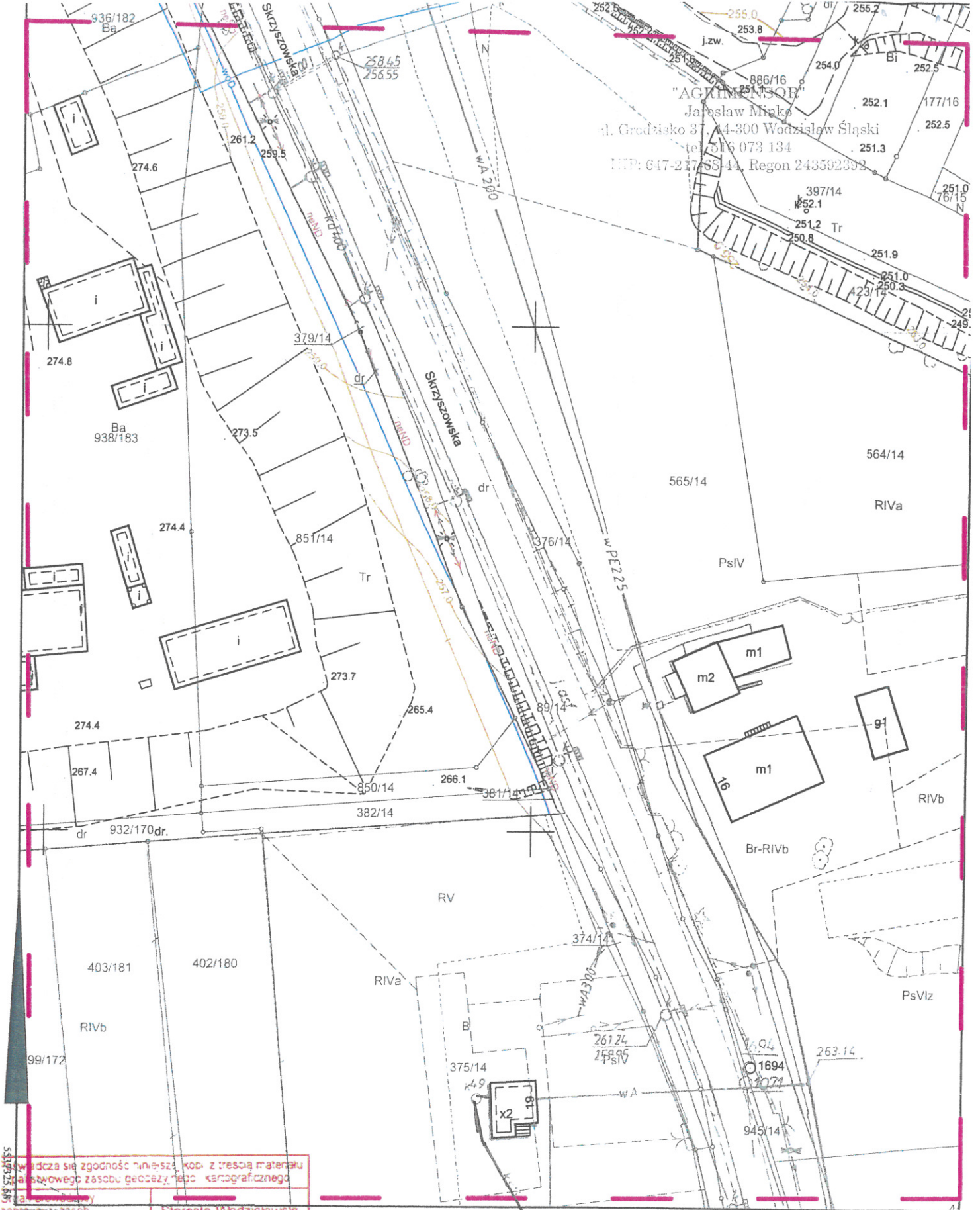

"AGENCIJA SQR"  
 Jarosław Mśko  
 ul. Grodzisko 37, 4-300 Wodzisław Śląski  
 tel. 316 073 134  
 NIP: 647-217-88-44, Regon 243592392

# MAPA ZASADNICZA

Skala: 1:1000

Sporządził: Daria Rek, dnia: 27-09-2017 r.

Województwo: śląskie  
 Powiat: wodzisławski  
 Jednostka ewidencyjna: 241504\_1, 241509\_2 Gmina Mszana, Wodzisław Śląski  
 Obręb ewidencyjny: 0002, 0003 MSZANA, WILCHWY

Widoczna zgodność między kodem z treścią materiału a stanowiącego zasobu geodezyjnego i kartograficznego	
Nazwa materiału zasobu	Starosta Wodzisławski
identyfikator ewidencyjny materiału zasobu	mapa zasadnicza P.2415 2014 2
Data wykonania kopii	2017-09-27
imię, nazwisko i podpis osoby reprezentującej organ	Dr. Daria Rek GEODYTA
L-3831/2017	

Sekcja: 6.123.25.13.1, 6.123.25.13.2, 6.123.25.13.3, 6.123.25.13.4  
 Układ wspólny: PL-2000, układ odniesienia: PL-ETRF2000

Jastrzębski Zakład  
Wodociągów i Kanalizacji S.A.  
ul. Podhalańska 7, tel. 032/ 4787 777  
4787 778, fax 4787 779  
44-335 Jastrzębie Zdrój  
NIP 000-00-15-747

Zabrania się prowadzenia robót  
ziemnych sprzętem zmechanizowanym  
w odległości mniejszej niż 20 m z obu  
stron od zlokalizowanych przekopam-  
kontrolnymi sieci wod. - ka-

W razie zaistnienia jakiegokolwiek  
kolizji z sieciami wod-kan należy  
zgłosić się do JZWiK S.A. w celu  
ustalenia warunków jej  
zabezpieczenia lub przekładki

Prace ziemne w pobliżu  
naszych sieci wod-kan należy  
prowadzić ręcznie pod  
nadzorem JZWiK S.A.

Przez określony na planie teren przebiegają  
obce sieci wod.- kan., których przebieg  
należy zgłosić właścicielowi .....

**PRZEZ OKREŚLONY NA PLANIE TEREN  
NIE PRZEBIEGAJĄ SIECI WOD - KAN**

- wodociąg
- kanalizacja sanitarne
- kanalizacja deszczowa

Data 09.10.2017  
Podpis   
Kierownik Wydziału Technicznego  
miejscowego Zespołu Loteckiego

TAURON Dystrybucja S.A.  
Oddział w Gliwicach  
ul. Portowa 14A, 44-102 Gliwice  
Infolinia: +48 32 606 0 616



Adres do korespondencji:  
Gliwice, dnia 21 czerwca 2018  
ul. Bałuckiego 2, 44-100 Gliwice  
Numer kancelaryjny: TD/OGL/OMD/2018-06-21/0000004

AGRIMENSOR  
Jarosław Minko  
ul. Radlińskie Chałupki 159  
44-300 Wodzisław Śląski

**Dotyczy: wniosku o naniesienie uzbrojenia terenu** - aktualizacja mapy do celów projektowych - przy ul. Centralnej w Połomi

Odpowiadając na pismo z dnia 12-06-2018 informujemy, że na wskazanym terenie nie posiadamy urządzeń elektroenergetycznych WN i teletechnicznych.

Na załączonych planach naniesiono orientacyjne przebiegi kabli nN wraz z klauzulami informacyjnymi umieszczonymi na odwrocie map, do których należy się bezwzględnie stosować.

Istniejące na wskazanym terenie linie napowietrzne nN należy zinwentaryzować we własnym zakresie.

Wszelkie zbliżenia i skrzyżowania projektowanej inwestycji z naszymi urządzeniami należy wykonać zgodnie z przepisami i normami BHP i PBUE.

Dokładne położenie naniesionych kabli (w miejscach kolizji) należy ustalić za pomocą przekopów kontrolnych, wykonanych ręcznie (bez użycia sprzętu mechanicznego).

W przypadku robót w pobliżu naszych urządzeń należy zlecić płatny nadzór nad prowadzonymi robotami do TAURON Dystrybucja oddział Gliwice 44-100 Gliwice ul. Portowa 14a, zlecenie wysłać na adres Rybnik ul. Sławików 8.

Ponadto informujemy, że na danym terenie mogą znajdować się urządzenia elektroenergetyczne i teletechniczne niebędące własnością TAURON Dystrybucja S.A. Oddział w Gliwicach.

Ważność uzgodnienia ustala się na okres dwóch lat, licząc od daty niniejszego pisma.

TAURON Dystrybucja S.A.  
Pełnomocnik

Andrzej Erenz

Numer uzgodnienia: 2904  
Załączniki: mapa szt. 1  
Faktura VAT zostanie przesłana odrębną pocztą  
Kopia: OMD



Gmina: Mszana

Obręb: Polomia

Godło mapy: 6.124.25.24.4

Licencja nr WG.6640.1.1266.2018\_2415\_K05

WYRYS Z MAPY ZASADNICZEJ skala 1 : 1000

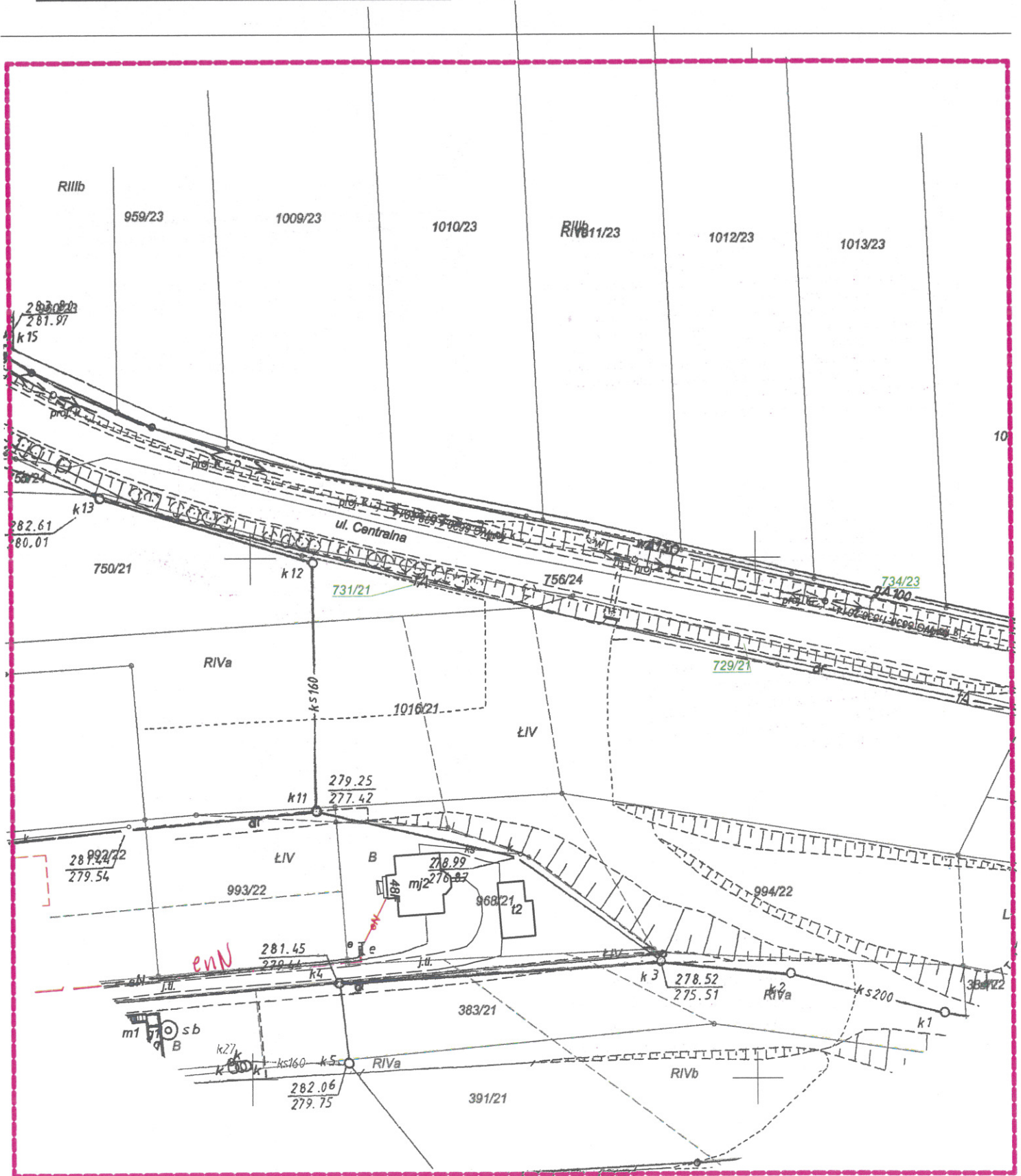

"AGRIMENSOR"

Jarosław Minko

ul. Radlińskie Chałupki 159

44-300 Wodzisław Śląski

tel. 516 073 134

NIP: 647-217-68-44 Regon 243592392

Naniesione trasy urządzeń energetycznych i teletechnicznych są orientacyjne i nie oznaczają wyrażenia zgody na wykonywanie robót ziemnych. Ze względu na bezpieczeństwo osób i mienia, w przypadku kolizji lub skrzyżowań z istniejącą siecią elektroenergetyczną, w terminie 14 dni przed przystąpieniem do robót wskazane jest wystąpić do Spółki eksploatującej sieć o odpłatny nadzór branżowy oraz wykonać ręczne przekopy kontrolne celem ustalenia dokładnej trasy kabli. Sieć napowietrzna nN należy zawentylować we własnym zakresie. Wszelkie skrzyżowania i zbliżenia projektowanej inwestycji z naszymi urządzeniami należy przebudować lub zabezpieczyć na koszt inwestora, zgodnie z obowiązującymi normami, w oparciu o dokumentację zatwierdzoną przez TAURON Dystrybucja S.A. Oddział w Gliwicach. Uzgodnienie jest ważne 2 lata od daty wystawienia.

Z przyczyn niezależnych od TAURON Dystrybucja S.A. Oddział w Gliwicach głębokość kabli w ziemi może być inna od podanej w obowiązującej normie.

Kategorycznie zabraniaamy prowadzenia robót ziemnych sprzętem mechanicznym bez nadzoru w odległości mniejszej niż 2m od zlokalizowanego przekopem kontrolnym kabla.

Legenda:

.....	Linie kablowe WN
.....	Linie napowietrzne WN
.....	Linie kablowe SN
.....	Linie napowietrzne SN
.....	Linie kablowe nN
.....	Linie napowietrzne nN
.....	Linie kablowe oświetleniowe
.....	Linie napowietrzne oświetleniowe
.....	Linie kablowe teletechniczne
.....	Linie napowietrzne teletechniczne

Przed przystąpieniem do prac w odległości mniejszej niż:

- 5 m od skrajnych przewodów linii napowietrznych nN,
- 10 m od skrajnych przewodów linii napowietrznych SN,
- 15 m od skrajnych przewodów linii napowietrznych WN,

należy uzgodnić bezpieczne metody pracy ze Spółką eksploatującą sieć. Odległości powyższe dotyczą również użycia dźwignic, licząc odległość od najdalej wysuniętej części maszyny do skrajnego przewodu. Prace ziemne należy prowadzić w ten sposób, aby nie naruszać ustojów słupów linii jw., inaczej będą musiały być odbudowane kosztem i staraniem winnego ich uszkodzenia.

Należy zachować minimalną odległość projektowanych sieci podziemnych od istniejących fundamentów słupów linii energetycznych:

linii nN - 1 m,  
linii SN - 1 m,  
linii WN - 5 m

Minimalne odległości poziome od skrajnego przewodu linii napowietrznej gołej i niepełnoizolowanej do nowo projektowanego obiektu budowlanego powinny być zgodne z obowiązującymi normami.

TAURON Dystrybucja S.A.  
Pełnomocnik

Andrzej Erenz

2.1 CZE. 2018

TD/OGC/OMD/2018.06.21/0000004

Uzg. nr 2904



**Polska Spółka Gazownictwa sp. z o.o.**  
**Oddział w Zabrzu**  
ul. Szczęść Boże 11, 41-800 Zabrze  
tel. 32 398 50 00, faks 32 271 78 01

**Gazownia w Rybniku**  
ul. Bolesława Chrobrego 39, 44-200 Rybnik  
tel. 32 422 34 19, faks. 32 434 37 18  
boguslaw.dzieza@zabrze.psgaz.pl

**AGRIMENSOR**  
**Jarosław Minko**  
**Ul. Radlińskie Chałupki 159**  
**44-300 Wodzisław Śl.**

Wasz znak:  
Nasz znak: 0165.761.384.160052001.3587.18

Rybnik, 21.08.2018

Dot.: uzg branżowe dot. przebiegu sieci gazowej w Połomii przy ul. Centralnej.

Informujemy, iż na dostarczonej mapie w zaznaczonym zakresie nanieśliśmy istniejącą sieć gazową.

Odległości podstawowe zachować zgodnie z Rozporządzeniem Ministra Gospodarki z dnia 26 kwietnia 2013r. w sprawie warunków technicznych, jakim powinny odpowiadać sieci gazowe i ich usytuowanie (Dz. U. z dnia 4 czerwca 2013r. poz. 640 – tabela nr 2) - sieć gazową śr/c stal zaznaczono na mapie kolorem żółtym.

Skrzyżowania gazociągów z przeszkodami terenowymi (odległości pionowe) zgodnie z PN-91/M – 34501. Przed przystąpieniem do prac wykonać wykopy kontrolne określające posadowienie sieci gazowej. W obrębie czynnych gazociągów prace ziemne prowadzić ręcznie.

W przypadku prowadzenia robót w pobliżu naszych urządzeń inwestor winien skontaktować się z Rejonem Dystrybucji Gazu w Rybniku, ul. Chrobrego 39, celem ustalenia nadzoru nad w/w robotami. Nadzór wykonujemy odpłatnie. Inwestor powinien przesłać zlecenie nadzoru robót z podanymi warunkami płatności, podając datę i znak uzgodnienia. Uszkodzenia naszej sieci wynikłe na skutek prowadzonych robót usunięte będą na koszt wykonawcy robót. Uzgodnienie jest ważne na okres 2 lat licząc od daty wystawienia niniejszego pisma.

Z poważaniem

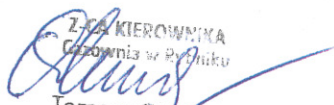
  
Z-15 KIEROWNIKA  
Gazownia w Rybniku  
Tomasz Dzieza

Zgodnie z art. 13 ust. 1 i 2 Rozporządzenia o ochronie danych osobowych z dnia 27 kwietnia 2016 r. (RODO) informuję, iż Administratorem Pani/Pana danych osobowych jest PSG Sp. z o.o. z siedzibą przy ul. Krucza 6/14, 00-537 Warszawa. Dane kontaktowe do Inspektora Ochrony Danych: [iodo@psgaz.pl](mailto:iodo@psgaz.pl) Pani/Pana dane osobowe będą przetwarzane w celu obsługi skarg, reklamacji oraz zgłoszeń na podstawie zawartej umowy lub działań na Pani/Pana żądanie przed zawarciem umowy (RODO Art. 6, ust. 1, lit. b) i będą przechowywane przez okres 3 lat od daty zakończenia sprawy.

Ponadto, Pani/Pana dane osobowe mogą zostać udostępnione kancelariom prawnym i dostawcom systemów informatycznych, z którymi współpracuje Administrator.

Posiada Pani/Pan prawo dostępu do treści swoich danych oraz prawo ich sprostowania, usunięcia, ograniczenia przetwarzania, prawo do przenoszenia danych, prawo do wniesienia sprzeciwu.

Ma Pani/Pan prawo do wniesienia skargi do właściwego organu nadzorczego w zakresie ochrony danych osobowych, gdy uzna Pani/Pan, iż przetwarzanie danych osobowych Pani/Pana dotyczących narusza przepisy ogólnego Rozporządzenia o ochronie danych osobowych z dnia 27 kwietnia 2016 r. Podanie przez Panią/Pana danych osobowych jest dobrowolne jednak niezbędne do rozpatrzenia zgłoszenia.

Faktura za powyższe uzgodnienie zostanie wysłana w późniejszym terminie  
Sprawę prowadzi: Pracownik ds. technicznych Gazowni w Rybniku – Bogusław Dzieza





Polska Spółka Gazownictwa sp. z o.o.  
ul. Krucza 6/14, 00-537 Warszawa  
Oddział Zakład Gazowniczy w Zabrze

Gazownia w Rybniku  
ul. Bolesława Chrobrego 39, 44-200 Rybnik  
tel./faks 32 422 55 65, 32 422 34 19  
NIP 525 24 96 411  
KRS 0000374001 REGON 142739519

Naniesiono sieć gazową śr/pr ~~1~~ n/pr  
Prace w pobliżu naszych urządzeń wykonywać  
ręcznie pod nadzorem pracownika RG w Rybniku.  
Odległość podstawową zachować zgodnie  
z Rozp. Ministra Gospodarki z dnia 26 kwietnia 2013r.  
(Dz. U. z 4 czerwca 2013 poz. 640)  
Uzg. pism.....  
Rybnik dn. ....

0165.761.384.160052601.3587.18  
21.08.2018

śr/c stal (tab.2)



Z-CA KIEROWNIKA  
Gazownia w Rybniku  
Tomasz Odrozek



Jastrzębski Zakład  
Wodociągów i Kanalizacji S.A.  
ul. Podhalańska 7, tel. 032/ 4787 777  
4787 778, fax 4787 779  
44-335 Jastrzębie Zdrój  
NIP 633-00-15-717

Prace ziemne prowadzenia robót  
z użyciem sprzętu zmechanizowanego  
odległości mniejszej niż 2.0 m z ob-  
roną od zlokalizowanych przekopów  
kontrolnymi sieciami wod.-kan.  
W razie zaistnienia jakiegokolwiek  
kolizji z sieciami wod-kan należy  
zgłosić się do JZWiK S.A. w celu  
ustalenia warunków jej  
zabezpieczenia lub przekładki

Prace ziemne w pobliżu  
naszych sieci wod-kan należy  
prowadzić ręcznie pod  
nadzorem JZWiK S.A.

Przez określony na planie teren przebiegają  
inne sieci wod.-kan., których przebieg  
należy uzgodnić z ich właścicielem .....

**PRZEZ OKREŚLONY NA PLANIE TEREN  
NIE PRZEBIEGAJĄ SIECI WOD - KAN**

- wodociąg .....

- kanalizacja sanitarna .....

- kanalizacja deszczowa .....

Data 19.06.2018

Podpis .....

Z-CIA KIEROWNIKA  
Wydziału Technicznego  
mgr inż. Agata Polaczek-Kotodziej

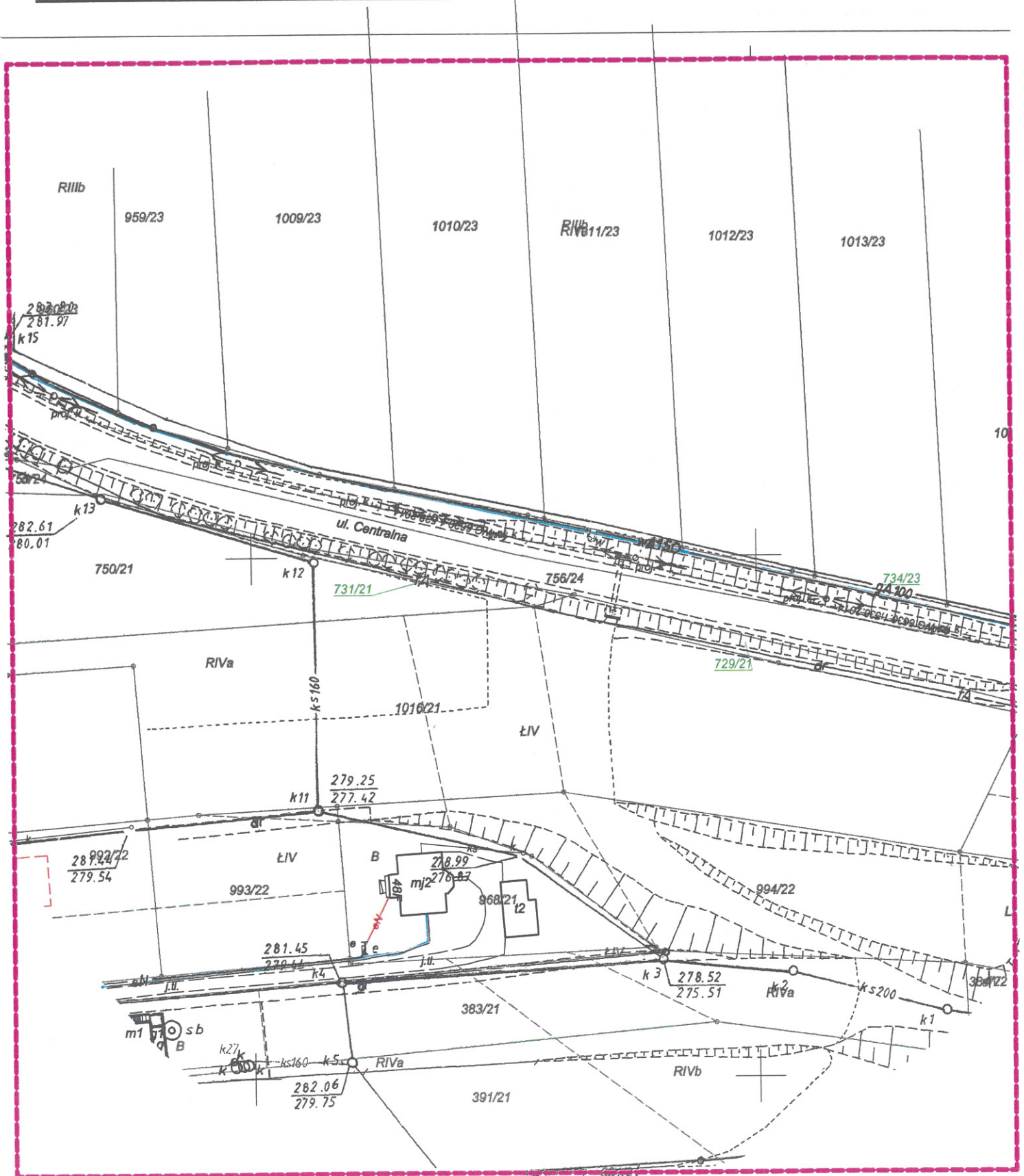

"AGRIMENSOR"

Jarosław Minko

ul. Radlińskie Chahupki 159

44-300 Wodzisław Śląski

tel. 516 073 134

NIP: 647-217-68-44 Regon 243592392

..... istniejąca sieć wodociągowa  
..... istniejąca sieć kanaliz. sanitarnej  
..... inne

zachować odległość od sieci wod.-kan. min 10.....

Nie wyklucza się istnienia innych niezainwentaryzowanych sieci wod.-kan. Uzgodnienie zachowuje ważność przez okres nie dłuższy niż 3 lata.

Uzgodniono dnia 23.08.2018.....

Przedsiębiorstwo Wodociągów i Kanalizacji  
Spółka z o.o.  
44-300 Wodzisław Śląski, ul. Marklowicka 15  
-6-  
NIP 647-20-74-552



Gmina: Mszana      Obręb: Polomia  
Licencja nr WG.6640.1.1266.2018\_2415\_K05  
**WYRYS Z MAPY ZASADNICZEJ**

Godło mapy: 6.124.25.24.4

skala 1 : 1000

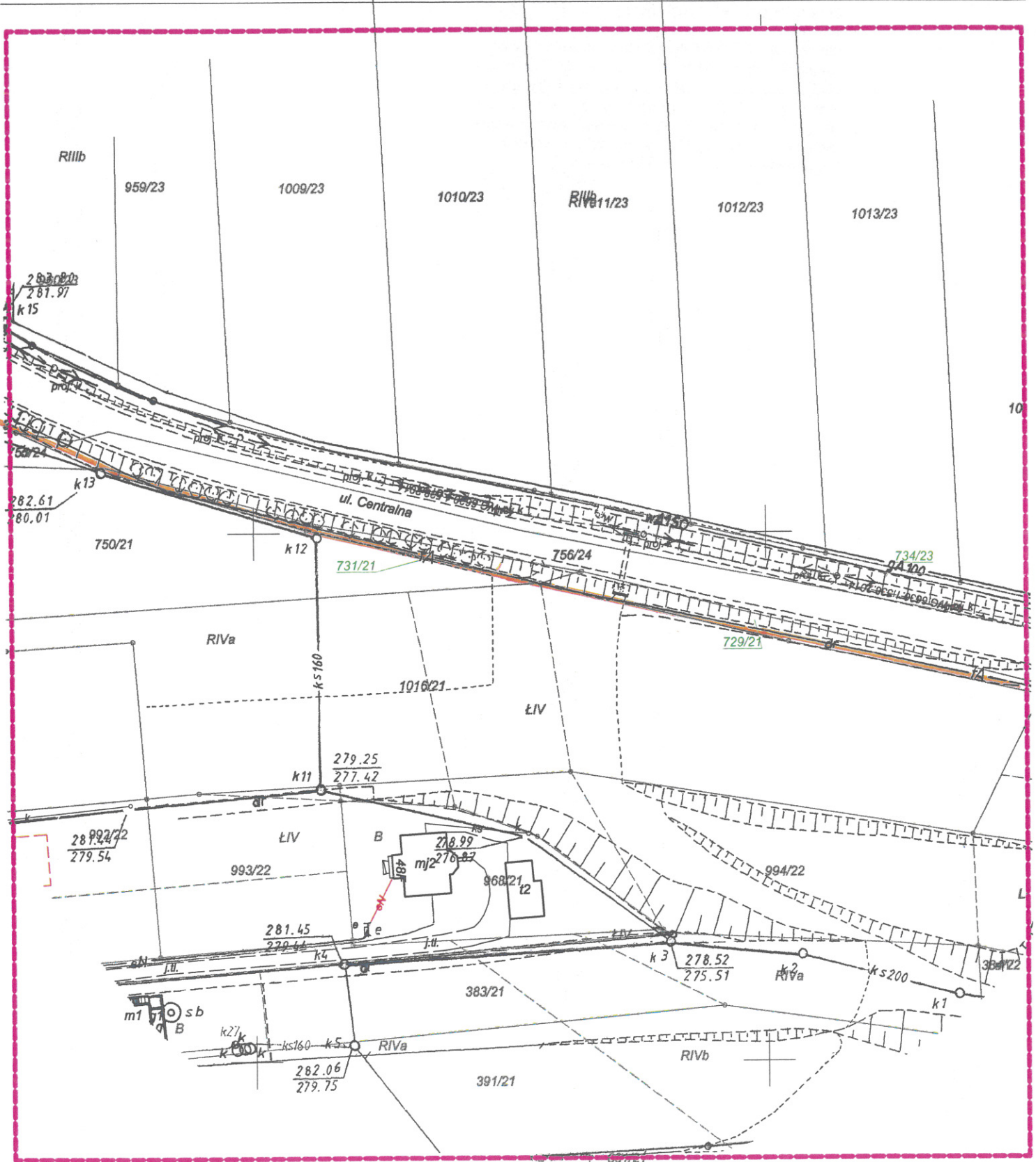

"AGRIMENSOR"  
Jarosław Minko  
ul. Radlińskie Chalupki 159  
44-300 Wodzisław Śląski  
tel. 516 073 134  
NIP: 647-217-68-44 Regon 243592392

**Orange Polska**

Zarządzanie Zasobami Sieci i IT  
Wydział Zarządzania Zasobami Infrastruktury  
i Obsługi Klienta

ul. Francuska 101, 40-506 Katowice

Nr uzgodnienia.....*35409/18*....., dnia.....*06.07.2018*.....

Informujemy, że na obszarze objętym opracowaniem istnieje prawdopodobieństwo występowania niezainwentaryzowanych urządzeń teletechnicznych. Jeżeli w trakcie wizji lokalnej, zostaną stwierdzone różnice pomiędzy danymi otrzymanymi z OPL a stanem w terenie, należy je niezwłocznie zgłosić do Orange i uzgodnić z właścicielem urządzeń teletechnicznych (sieci) oraz ująć w projekcie zamierzeń.

Uzgodnienie jest ważne przez *12* miesięcy.

  
.....  
Czytelny podpis

**Zarząd Powiatu  
w Wodzisławiu Śląskim**

adres do korespondencji:  
Powiatowy Zarząd Dróg w Wodzisławiu Śląskim  
z siedzibą w Syryni  
ul. Raciborska 3, 44-361 Syrynia

ZP.5331.42.2018

**DECYZJA**

Syrynia, 04 września 2018 r.

PI  
GTRC/92

Urząd Gminy w Mszanie woj. śląskie	
10 WRZ. 2018	
Nr. Rejestru.....	4497/2018
Załączniki.....	
Nr sprawy.....	PI.7011.2016

Na podstawie art. 104 i art. 107 §4 ustawy z dnia 14 czerwca 1960 r. Kodeks postępowania administracyjnego (tekst jednolity Dz. U. z 2017 r. poz. 1257 ze zm.), art. 19 ust. 2 pkt. 3, art. 39 ust. 3 i ust. 3a oraz art. 43 ust. 2 ustawy o drogach publicznych z dnia 21 marca 1985 r. (tekst jednolity Dz. U. z 2017 r. poz. 2222 ze zm.), a także upoważnienia nr 501/2016 z dnia 4 maja 2016 r. udzielonego przez Zarząd Powiatu Wodzisławskiego Panu Michałowi Stabla - pracownikowi Powiatowego Zarządu Dróg w Wodzisławiu Śląskim z siedzibą w Syryni, po rozpatrzeniu wniosku nr PI.7011.1.2016, PI.KW.0887.2018 z dnia 7 sierpnia 2018 r. (doręczonego w dniu 10 sierpnia 2018 r.)

**Gminy Mszana z siedzibą przy ul. 1 Maja 81, 44 – 325 Mszana reprezentowanej przez Pana Błażeja Tatarczyk – Zastępcy Wójta Gminy Mszana**

**zezwalam**

**na lokalizację w pasie drogowym drogi powiatowej nr 5018S ul. Centralnej w Połomi, jednej tablicy informacyjnej – „witacza”, wg załączonej mapy i w odniesieniu do pasa drogowego drogi powiatowej,**

**przy zachowaniu następujących warunków:**

1. tablicę informacyjną – „witacz” w ciągu drogi powiatowej nr 5018S ul. Centralnej w Połomi należy zlokalizować w poboczu w odległości min. 1,0 m od krawędzi jezdni na działce o numerze ewidencyjnym 729/21 zgodnie z przedłożonym planem sytuacyjnym,
2. właściciel tablicy informacyjnej ponosi odpowiedzialność cywilno-prawną za ewentualne nieszczęśliwe wypadki spowodowane umieszczeniem ich w pasie drogowym,
3. „witacz” nie może ograniczać wymaganego pola widoczności na ww. drodze,
4. inwestor na własny koszt winien wykonać montaż tablicy informacyjnej, a także zapewnić jej właściwe utrzymanie,
5. tablica informacyjna nie może zagrażać bezpieczeństwu w ruchu drogowym, zasłaniać znaków drogowych oraz nie może być wykonana w kolorach znaków drogowych,
6. przedmiotowa tablica informacyjna nie może wysyłać lub odbijać światła w sposób powodujący oślepienie uczestników ruchu drogowego lub wprowadzanie ich w błąd,
7. fundamenty przedmiotowego „witacza” należy zagłębić poniżej powierzchni istniejącego terenu oraz zasypać je ziemią i obsiać trawą,
8. inwestor w ramach odrębnego wniosku na 30 dni przed planowanym przystąpieniem do wykonywania robót, winien wystąpić do Zarządu Powiatu – Powiatowego Zarządu Dróg w Wodzisławiu Śląskim z siedzibą w Syryni o wydanie zgody na zajęcie pasa drogowego w celu prowadzenia robót w pasie drogowym drogi powiatowej, zgodnie z art. 39 ust. 3a pkt 3 ustawy o drogach publicznych. Do wniosku na zajęcie pasa drogowego należy dołączyć:
  - szczegółowy plan sytuacyjny w skali 1:500 lub 1:1000 z zaznaczeniem granic i podaniem wymiarów powierzchni planowanego zajęcia pasa drogowego,
  - ogólny plan orientacyjny w skali 1:10 000 lub 1:25 000 z zaznaczeniem zajmowanego odcinka pasa drogowego,
  - kopię niniejszej decyzji,
  - kopię pozwolenia na budowę lub zgłoszenia robót,

- termin (od dnia do dnia) i obszar (z podziałem na elementy drogi tj. pobocze, chodnik jezdni (zajęcie do 50%) lub całkowite zajęcie jezdni) zajęcia pasa drogowego. Informuję również, że obszar zajęty przez sprzęt, materiał budowlany (w tym także pochodząca z wykopu ziemia) lub inne urządzenia zabezpieczające również podlegają opłacie za zajęcie pasa drogowego,
- 9. za wszelkie uszkodzenia pasa drogowego, które mogą być następstwem wykonywanych prac odpowiada inwestor, na którym spoczywa obowiązek naprawy lub pokrycia kosztów związanych z usunięciem szkody,
- 10. niedopełnienie powyższych warunków zgodnie z art. 40 ust. 12 ustawy o drogach publicznych z dnia 21 marca 1985 r. (tekst jednolity Dz. U. z 2017 r. poz. 2222 ze zm.) skutkować będzie wszczęciem postępowania administracyjnego oraz nałożeniem kary pieniężnej,
- 11. po zakończonych robotach teren uporządkować,
- 12. niniejsza decyzja nie upoważnia do prowadzenia robót w pasie drogowym.

Powyzsze zezwolenie jest ważne 24 miesiące od dnia wydania niniejszej decyzji.

### Uzasadnienie

Decyzja w całości uwzględnia żądanie strony, wobec czego zgodnie z art. 107 §4 kodeksu postępowania administracyjnego odstąpiono od jej uzasadnienia.

### Pouczenie

1. Od niniejszej decyzji przysługuje stronie prawo odwołania do Samorządowego Kolegium Odwoławczego w Katowicach za pośrednictwem organu, który wydał niniejszą decyzję, w terminie 14 dni od dnia jej doręczenia.
2. Niniejsza decyzja nie zwalnia z obowiązków wynikających z Rozdziału 4 ustawy z dnia 7 lipca 1994 r. Prawo budowlane (tekst jednolity Dz. U. z 2017 r. poz. 1332 ze zm.).
3. Informuję, że zgodnie z art. 40 ust. 2 pkt 3 oraz ust. 6 ustawy o drogach publicznych z dnia 21 marca 1985 r. (tekst jednolity Dz. U. z 2016 r. poz. 2222 ze zm.), wnioskodawca zobowiązany jest wystąpić do tutejszego zarządcy drogi z wnioskiem o wydanie zezwolenia na umieszczenie baneru reklamowego. Zezwolenie wydawane jest w formie decyzji administracyjnej i z tego tytułu naliczona zostanie opłata za zajęcie pasa drogowego ww. drogi poprzez umieszczenie w pasie drogowym obiektów budowlanych niezwiązanych z potrzebami zarządzania drogami lub potrzebami ruchu drogowego oraz reklam.

Z upoważnienia  
ZARZĄDU POWIATU  
*inż. Michał Stabla*  
p.o. Zastępca Dyrektora Powiatowego  
Zarządu Dróg

#### Załączniki:

- 1 egz. projektu zagospodarowania terenu

#### Otrzymują:

- Błażej Tatarczyk  
Zastępca Wójta Gminy Mszana  
ul. 1 Maja 81  
44 – 325 Mszana
- PZD a/a  
ZP/2725/MP

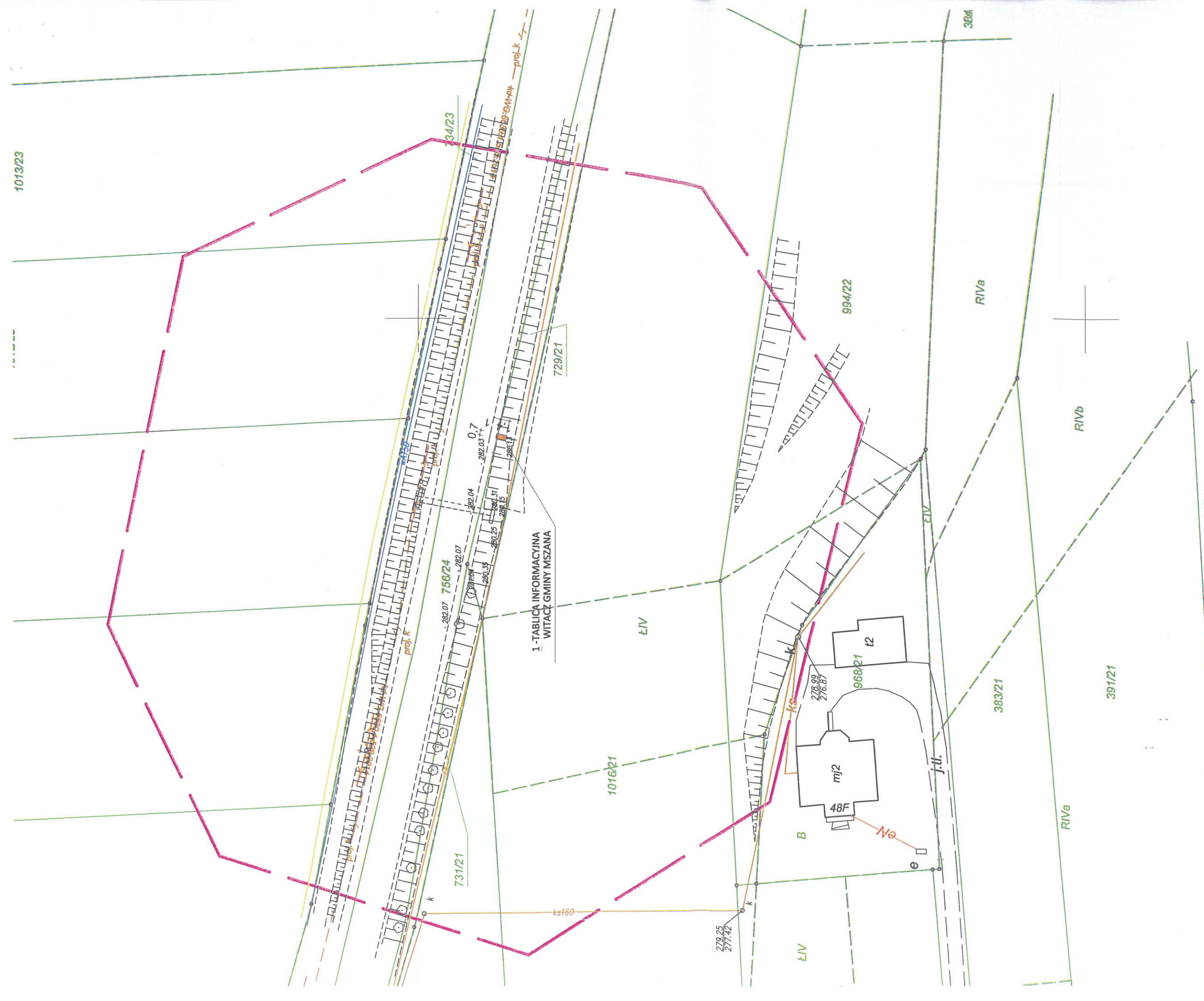

POWIATOWY ZARZĄD DRÓG  
W WODZISŁAWIU ŚLĄSKIM  
Z SIEDZIBĄ W SYRYNI

Załącznik do decyzji .....  
nr SP.533.1.42.2018  
z dnia 04.09.2018 Rudowicz  
(podpis)

- 1: Istniejące zagospodarowanie działki Działka 729/21 stanowi część pasa drogowego - ul. Centralna w Polomi
- 2: Projektowane zagospodarowanie działki:
  - 1 - projektowana tablica informacyjna
- 3: Rzędna góry fundamentu tablicy: + 282,0 m n.p.m.  
Fundament tablicy o wym. 0,7x1,4 m posadowiony 1,0 m poniżej terenu
- 4: Tablica o wym. 1,2x3,5 m
- 5: Teren nie podlega ochronie konserwatora zabytków.
- 6: Projektowany obiekt nie stwarza zagrożenia dla środowiska, oraz higieny i zdrowia.
- 7: Pierwsza kategoria geotechniczna, proste warunki gruntowe.
- 8: Obszar oddziaływania obiektu: dz. 729/21 w obrębie 1,0 m od tablicy

Temat: Budowa tablicy informacyjnej - witacza Gminy Mszana	
Adres inwestycji: 44-323 Polomia, ul. Centralna dz. 729/21	
Inwestor: Gmina Mszana 44-325 Mszana ul. 1 Maja 81	
Tytuł rys.: PROJEKT ZAGOSPODAROWANIA DZIAŁKI	
rys. nr 1	skala 1:500
data: 08.2018 r.	

Projektował:  
mgr inż. Marek Małek  
Uprawnienia budowlane do projektowania  
i kierowania robotami budowlanymi bez ograniczeń  
nr ewid. SLK/1666/PWOK/07

PI  
25

Urząd Gminy w Mszanie  
woj. śląskie

02 PAŹ. 2018

Nr Rejestru..... 5413/2018  
Załączniki.....  
Nr sprawy.....

ZP.5331.41.2018

## DECYZJA

Na podstawie art. 104 i art. 107 §4 ustawy z dnia 14 czerwca 1960 r. Kodeks postępowania administracyjnego (tekst jednolity Dz. U. z 2017 r. poz. 1257 ze zm.), art. 19 ust. 2 pkt. 3, art. 39 ust. 3 i ust. 3a oraz art. 43 ust. 2 ustawy o drogach publicznych z dnia 21 marca 1985 r. (tekst jednolity Dz. U. z 2017 r. poz. 2222 ze zm.), a także upoważnienia nr 501/2016 z dnia 4 maja 2016 r. udzielonego przez Zarząd Powiatu Wodzisławskiego Panu Michałowi Stabla - pracownikowi Powiatowego Zarządu Dróg w Wodzisławiu Śląskim z siedzibą w Syryni, po rozpatrzeniu wniosku nr PI.7011.1.2016, PI.KW.0886.2018 z dnia 8 sierpnia 2018 r. (doręczony w dniu 13 sierpnia 2018 r.) oraz pisma nr PI.7011.1.2016, PI.KW.0934.2018 z dnia 17 września 2018 r. (doręczony w dniu 20 września 2018 r.)

**Gminy Mszana z siedzibą przy ul. 1 Maja 81, 44 – 325 Mszana reprezentowanej przez Pana Błażeja Tatarczyk – Zastępcę Wójta Gminy Mszana**

### zezwalam

**na lokalizację w pasie drogowym drogi powiatowej nr 5019S ul. Skrzyszowskiej w Mszanie, jednej tablicy informacyjnej – „witacza”, wg załączonej mapy i w odniesieniu do pasa drogowego drogi powiatowej,**

#### przy zachowaniu następujących warunków:

1. tablicę informacyjną – „witacz” w ciągu drogi powiatowej nr 5019S ul. Skrzyszowskiej w Mszanie należy zlokalizować w poboczu w odległości min. 0,5 m za chodnikiem na działce o numerze ewidencyjnym 89/14 zgodnie z przedłożonym planem sytuacyjnym,
2. właściciel tablicy informacyjnej ponosi odpowiedzialność cywilno-prawną za ewentualne nieszczęśliwe wypadki spowodowane umieszczeniem ich w pasie drogowym,
3. „witacz” nie może ograniczać wymaganego pola widoczności na ww. drodze,
4. inwestor na własny koszt winien wykonać montaż tablicy informacyjnej, a także zapewnić jej właściwe utrzymanie,
5. inwestor zobowiązany jest do czasowego lub trwałego usunięcia na swój koszt tablicy informacyjnej w przypadku konieczności przeprowadzania prac związanych z przebudową lub utrzymaniem drogi,
6. tablica informacyjna nie może zagrażać bezpieczeństwu w ruchu drogowym, zasłaniać znaków drogowych oraz nie może być wykonana w kolorach znaków drogowych,
7. przedmiotowa tablica informacyjna nie może wysyłać lub odbijać światła w sposób powodujący oślepienie uczestników ruchu drogowego lub wprowadzanie ich w błąd,
8. fundamenty przedmiotowego „witacza” należy zagłębić poniżej powierzchni istniejącego terenu oraz zasypać je ziemią i obsiać trawą,
9. inwestor w ramach odrębnego wniosku na 30 dni przed planowanym przystąpieniem do wykonywania robót, winien wystąpić do Zarządu Powiatu – Powiatowego Zarządu Dróg w Wodzisławiu Śląskim z siedzibą w Syryni o wydanie zgody na zajęcie pasa drogowego w celu prowadzenia robót w pasie drogowym drogi powiatowej, zgodnie z art. 39 ust. 3a pkt 3 ustawy o drogach publicznych. Do wniosku na zajęcie pasa drogowego należy dołączyć :
  - szczegółowy plan sytuacyjny w skali 1:500 lub 1:1000 z zaznaczeniem granic i podaniem wymiarów powierzchni planowanego zajęcia pasa drogowego,

- ogólny plan orientacyjny w skali 1:10 000 lub 1:25 000 z zaznaczeniem zajmowanego odcinka pasa drogowego,
  - kopię niniejszej decyzji,
  - kopię pozwolenia na budowę lub zgłoszenia robót,
  - termin (od dnia do dnia) i obszar (z podziałem na elementy drogi tj. pobocze, chodnik jezdni (zajęcie do 50%) lub całkowite zajęcie jezdni) zajęcia pasa drogowego. Informuję również, że obszar zajęty przez sprzęt, materiał budowlany (w tym także pochodząca z wykopu ziemia) lub inne urządzenia zabezpieczające również podlegają opłacie za zajęcie pasa drogowego,
10. za wszelkie uszkodzenia pasa drogowego, które mogą być następstwem wykonywanych prac odpowiada inwestor, na którym spoczywa obowiązek naprawy lub pokrycia kosztów związanych z usunięciem szkody,
  11. niedopełnienie powyższych warunków zgodnie z art. 40 ust. 12 ustawy o drogach publicznych z dnia 21 marca 1985 r. (tekst jednolity Dz. U. z 2017 r. poz. 2222 ze zm.) skutkować będzie wszczęciem postępowania administracyjnego oraz nałożeniem kary pieniężnej,
  12. po zakończonych robotach teren uporządkować,
  13. niniejsza decyzja nie upoważnia do prowadzenia robót w pasie drogowym.

Powyższe zezwolenie jest ważne 24 miesiące od dnia wydania niniejszej decyzji.

### Uzasadnienie

Decyzja w całości uwzględnia żądanie strony, wobec czego zgodnie z art. 107 §4 kodeksu postępowania administracyjnego odstąpiono od jej uzasadnienia.

### Pouczenie

1. Od niniejszej decyzji przysługuje stronie prawo odwołania do Samorządowego Kolegium Odwoławczego w Katowicach za pośrednictwem organu, który wydał niniejszą decyzję, w terminie 14 dni od dnia jej doręczenia.
2. Niniejsza decyzja nie zwalnia z obowiązków wynikających z Rozdziału 4 ustawy z dnia 7 lipca 1994 r. Prawo budowlane (tekst jednolity Dz. U. z 2017 r. poz. 1332 ze zm.).

Z upoważnienia  
ZARZĄDU POWIATU  
*inż. Michał Stabla*  
p.o. Zastępcy Dyrektora Powiatowego  
Zarządu Dróg

#### Załączniki:

- 1 egz. projektu zagospodarowania terenu

#### Otrzymują:

- Błażej Tatarczyk  
Zastępca Wójta Gminy Mszana  
ul. 1 Maja 81  
44 – 325 Mszana
- PZD a/a  
ZP/3331/MP

Miejscowość: Mszana; Jednostka ewid.: 241509\_2-Mszana; Obręb ewid.: 241509\_2-0002-Mszana k.m. IMG, 8  
 Miejscowość: Wilchy; Jednostka ewid.: 241504\_1-Wodzisław; Obręb ewid.: 241504\_1-0003-Wilchy k.m. 6  
 Godło mapy: układ 2000; 6.123.25.13.3.2, 6.123.25.13.4.1; układ wysokości Kronsztad

**MAPA DO CELÓW PROJEKTOWYCH skala 1 : 500**

Nie wyklucza się istnienia w terenie urządzeń podziemnych niezidentyfikowanych i nieujawnionych na mapach zasobu geodezyjnego, oraz nie wykazanych przez instytucje branżowe. Sprawdzone projekty zatwierdzone przez Starostę powiatu wodzisławskiego. W zakresie opracowania wkręślono miejscowy plan zagospodarowania przestrzennego. Mapa została wykonana bez badania obciążeń gruntów służebnościami gruntowymi ponieważ charakter projektowanej inwestycji budowlanej nie wpływa na sposób zagospodarowania gruntów objętych mapą do celów projektowych. W zakresie opracowania brak punktów osnowy geodezyjnej. Położenie punktów granicznych zgodne z danymi zawartymi w PZGiK. Kolorem brązowym wniesiono wysokości punktów na potrzeby projektanta.

**LEGENDA:**

- przewód kanalizacyjny
- przewód telekomunikacyjny
- przewód elektroenergetyczny
- przewód wodociagowy
- przewód gazowy



Wodzisław Śl. dn. 26.09.2017r.  
 WG.6640.1.222.2017  
 Ks.rob.:32/2017

1. Istniejące zagospodarowanie działki Działka 89/14 stanowi część pasa drogowego - ul. Skrzyszowska w Mszanie
2. Projektowane zagospodarowanie działki:
  - 1 - projektowana tablica informacyjna
  - Fundament tablicy o wym. 0,7x1,4 m posadowiony 1,0 m poniżej terenu
  - Tablica o wym. 1,2x3,5 m
3. Teren nie podlega ochronie konserwatora zabytków.
4. Projektowany obiekt nie stwarza zagrożenia dla środowiska, oraz higieny i zdrowia.
5. Pierwsza kategoria geotechniczna, proste warunki gruntowe.
6. Obszar oddziaływania obiektu: dz. 89/14 w obrębie 1,0 m od tablicy

POWIATOWY ZARZĄD DROG  
 W WODZISŁAWIU ŚLĄSKIM  
 Z SIEDZIBĄ W SYRYNI

Załącznik do decyzji:  
 nr ZP 5281/41/2018  
 z dnia 29.09.2018r. Tulejcie,  
 (podpis)

Temat: Budowa tablicy informacyjnej - witaacza Gminy Mszana	
Adres inwestycji: 44-325 Mszana, ul. Skrzyszowska dz. 89/14	
Inwestor: Gmina Mszana 44-325 Mszana ul. 1 Maja 81	
Tytuł rys.: PROJEKT ZAGOSPODAROWANIA DZIAŁKI	
rys. nr 1	data: 09.2018 r.
skala 1:500	
Projektował: mgr inż. Marek Małek Uprawnienia budowlane do projektowania i kierowania robotami budowlanymi bez ograniczeń w specjalności konstrukcyjno - budowlanej nr ewid. SLK/1666/PWOK/07	



**OŚWIADCZENIE  
PROJEKTANTA LUB OSOBY SPRAWDZAJĄCEJ PROJEKT BUDOWLANY**

Zgodnie z art. 20 ust. 4 Ustawy z dnia 7 lipca 1994 r. Prawo budowlane (t.j. Dz.U. z 2018 r. poz. 1202 z późniejszymi zmianami,) niniejszym oświadczam, że projekt budowlany pn.: **„Budowa tablic informacyjnych – witaczy Gminy Mszana”**

Adres inwestycji:

44-325 Mszana ul. Skrzyszowska dz. 89/14 obręb ewid.:241509\_2.0002 – Mszana

44-323 Połomia ul. Centralna dz. 729/21 obręb ewid.:241509\_2.0003 – Połomia

Inwestor: Gmina Mszana

Adres inwestora: 44-325 Mszana ul. 1 Maja 81

sporządzony w październiku 2018 r.

został wykonany zgodnie z obowiązującymi przepisami oraz zasadami wiedzy technicznej.

Ponadto oświadczam, że projektowana budowa tablicy informacyjnej – zalicza się do obiektów o prostej konstrukcji, w związku z tym w myśl art. 20 ust. 3 pkt. 2 Prawa budowlanego niniejszy projekt budowlany nie wymaga zapewnienia sprawdzającego.

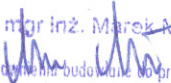
<p>mgr inż. Marek Małek (imię i nazwisko) SLK/1666/PWOK/07 (nr ewidencyjny) SLK/BO/5080/07 (nr członkowski izby zawodowej)</p>	<p>mgr inż. Marek Małek  Uprawnienia budowlane do projektowania i kierowania robotami budowlanymi bez ograniczeń w specjalności konstrukcyjno-budowlanej nr 1666/PWOK/07 (pieczęć i podpis)</p>
--	---

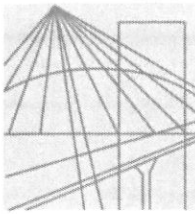

Ś L Ą S K A  
O K R Ę G O W A  
I Z B A  
I N Ż Y N I E R Ó W  
B U D O W N I C T W A

SLK/OKK/7131.7132/1666/07

Katowice, dnia 25 czerwca 2007 r.

## DECYZJA

Na podstawie art. 24 ust. 1 pkt 2 ustawy z dnia 15 grudnia 2000 r. o samorządach zawodowych architektów, inżynierów budownictwa oraz urbanistów (Dz.U. z 2001 r. Nr 5, poz. 42 z późn. zm.), art. 13 ust. 1 pkt. 1 i 2 i ust. 2, art. 14 ust. 1 pkt. 2 ustawy z dnia 7 lipca 1994 r. Prawo budowlane (Dz.U. z 2003 r. Nr 207, poz. 2016 z późn. zm.) oraz § 11 ust. 1 pkt. 1 rozporządzenia Ministra Transportu i Budownictwa z dnia 28 kwietnia 2006 r. w sprawie samodzielnych funkcji technicznych w budownictwie (Dz.U. z 2006 r. Nr 83, poz. 578 z późn. zm.) w związku z art. 104 Kodeksu postępowania administracyjnego (Dz.U. z 2000 r. Nr 98, poz. 1071 z późn. zm.)

### Okręgowa Komisja Kwalifikacyjna Śl.OIIB n a d a j e

**Panu(i) Markowi Małek**

Mgr inż. budownictwa

ur. dnia 30 sierpnia 1976 w Wodzisławiu Śląskim

### UPRAWNIENIA BUDOWLANE numer ewidencyjny SLK/1666/PWOK/07

**do projektowania i kierowania robotami budowlanymi bez ograniczeń  
w specjalności konstrukcyjno - budowlanej**

## UZASADNIENIE

Okręgowa Komisja Kwalifikacyjna Śląskiej Okręgowej Izby Inżynierów Budownictwa w Katowicach na podstawie protokołów z postępowania kwalifikacyjnego oraz z przeprowadzonego egzaminu, stwierdziła, że Pan(i) **Marek Małek** posiada wymagane prawem: wykształcenie i praktykę zawodową oraz uzyskał(a) pozytywny wynik egzaminu - konieczne do uzyskania uprawnień budowlanych **do projektowania i kierowania robotami budowlanymi bez ograniczeń w specjalności konstrukcyjno - budowlanej**.

Szczegółowy zakres uprawnień jest określony na odwrocie niniejszej decyzji.

### Pouczenie

1. Zgodnie z art. 12 ust. 7 w/w ustawy Prawo budowlane – podstawę do wykonywania samodzielnych funkcji technicznych w budownictwie stanowi wpis do centralnego rejestru Głównego Inspektora Nadzoru Budowlanego oraz wpis na listę członków właściwej izby samorządu zawodowego.
2. Od niniejszej decyzji służy odwołanie do Krajowej Komisji Kwalifikacyjnej Polskiej Izby Inżynierów Budownictwa w Warszawie, za pośrednictwem Okręgowej Komisji Kwalifikacyjnej Śl.OIIB w Katowicach w terminie 14 dni od dnia jej doręczenia.

Otrzymują:

1. Pan(i) Marek Małek  
Pszowska 210  
44-300 Wodzisław Śląski
2. Okręgowa Rada Izby
3. Główny Inspektor  
Nadzoru Budowlanego
4. a/a.

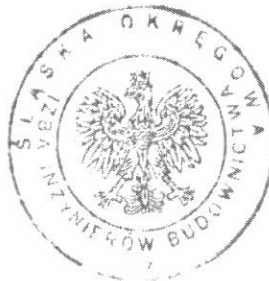

Skład orzekający OKK

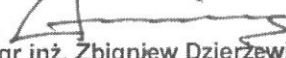
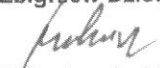
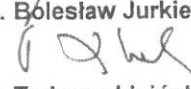
1.   
Mgr inż. Zbigniew Dzierżewicz
2.   
Mgr inż. Bolesław Jurkiewicz
3.   
Mgr inż. Tadeusz Lipiński

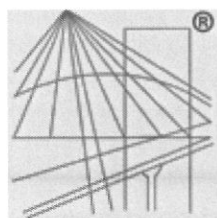

P O L S K A  
I Z B A  
I N Ż Y N I E R Ó W  
B U D O W N I C T W A

## Zaświadczenie

o numerze weryfikacyjnym:

SLK-S9L-7N1-HQ2 \*

Pan Marek Małek o numerze ewidencyjnym SLK/BO/5080/07  
adres zamieszkania ul. Pszowska 210, 44-300 Wodzisław Śląski  
jest członkiem Śląskiej Okręgowej Izby Inżynierów Budownictwa i posiada wymagane  
ubezpieczenie od odpowiedzialności cywilnej.

Niniejsze zaświadczenie jest ważne do dnia 2019-10-31.

Zaświadczenie zostało wygenerowane elektronicznie i opatrzone bezpiecznym podpisem elektronicznym  
weryfikowanym przy pomocy ważnego kwalifikowanego certyfikatu w dniu 2018-09-20 roku przez:

Roman Karwowski, Przewodniczący Rady Śląskiej Okręgowej Izby Inżynierów Budownictwa.

(Zgodnie art. 5 ust 2 ustawy z dnia 18 września 2001 r. o podpisie elektronicznym (Dz. U. 2001 Nr 130 poz. 1450) dane w postaci  
elektronicznej opatrzone bezpiecznym podpisem elektronicznym weryfikowanym przy pomocy ważnego kwalifikowanego certyfikatu są  
równoważne pod względem skutków prawnych dokumentom opatrzonym podpisami własnoręcznymi.)

\* Weryfikację poprawności danych w niniejszym zaświadczeniu można sprawdzić za pomocą numeru weryfikacyjnego zaświadczenia na  
stronie Polskiej Izby Inżynierów Budownictwa [www.piib.org.pl](http://www.piib.org.pl) lub kontaktując się z biurem właściwej Okręgowej Izby Inżynierów  
Budownictwa.

## 1. Podstawa opracowania:

- Ustawa Prawo budowlane z dnia 7 lipca 1994 r. (t.j. Dz. U. z 2018 r. poz. 290)
- Rozporządzenie Ministra Transportu i Gospodarki Morskiej z dnia 2 marca 1999 r. w sprawie warunków technicznych, jakim powinny odpowiadać drogi publiczne i ich usytuowanie,
- Pomiaru uzupełniające.

## 2. Przedmiot inwestycji:

Przedmiotem opracowania jest budowa tablic informacyjnych – witaczy Gminy Mszana o wym. tablicy 1,20x3,50 m. Posadowienie na fundamencie żelbetowym o wym. 0,7x1,4 m zagłębionym co najmniej 1,0 m poniżej istniejącego terenu. Tablica zlokalizowana zostanie na działkach stanowiących własność Skarbu Państwa – PZD W Wodzisławiu Śląskim.

Powierzchnia zabudowy fundamentu: 0,98 m<sup>2</sup>

### 2.1. Wpływ obiektu na środowisko

Projektowane roboty nie stwarzają zagrożenia dla środowiska, higieny i zdrowia.

### 2.2. Opinia geotechniczna

#### 2.2.1. Podstawa opracowania

Rozporządzenie Ministra Transportu, Budownictwa i Gospodarki Morskiej z dnia 25 kwietnia 2012 r. w sprawie ustalenia geotechnicznych warunków posadowienia obiektów budowlanych.

#### 2.2.2. Warunki geologiczno - gruntowe

Dla potrzeb realizacji inwestycji dokonano niezbędnych badań - wykopów. Stwierdzono występowanie humusu do głębokości 0,30m p.p.t. oraz gliny piaszczystej na pozostałym odcinku t.j. do głębokości 1,0 m p.p.t. Nie stwierdzono występowania wody gruntowej. Na podstawie powyższych informacji stwierdza się występowanie korzystnych warunków dla posadowienia tablicy. Stwierdzono proste warunki gruntowe.

#### 2.2.3. Kategoria geotechniczna projektowanego obiektu

Projektowany obiekt o prostej konstrukcji posadowiony w prostych warunkach gruntowych. Posadowienie obiektu zalicza się do I kategorii geotechnicznej.

### 2.4. Ochrona konserwatora zabytków

Nie dotyczy

### 2.4. Dostęp do drogi publicznej

Nie dotyczy

2.5. Obszar oddziaływania obiektu: dz. 729/21 obręb Połomia, dz. 89/14 obręb Mszana w odległości 1,0m od fundamentu tablicy.

## 3. Zakres robót

- ręczne wykonanie wykopów pod fundament tablicy informacyjnej,
- wywóz ziemi z wykopów,
- wykonanie zbrojenia stopy fundamentowej z
- obsadzenie konstrukcji stalowej witacza z profili zamkniętych 100x50x4 mm w wykopie,
- ułożenie mieszanki betonowej C16/20
- pielęgnacja stopy fundamentowej,
- montaż tablicy informacyjnej – witacza o wym. 1,20x3,50 m,
- uzupełnienie ziemi o gr. 5 cm na fundamencie z obsianiem trawą.

## 4. Dane konstrukcyjne

### 4.1. Stopa fundamentowa

Żelbetowa 1,0\*0,7\*1,4 m z betonu minimum C16/20 zbrojona podłużnie 4 prętami  $\phi$  12 mm A-III RB400W, strzemiona  $\phi$  6 mm A-II co 20 cm

### 4.2. Konstrukcja nośna

Profile zamknięte 100x50x4 mm zabezpieczenie antykorozyjnie poprzez malowanie 3 krotne. Krawędzie boczne profili zabezpieczone blachą gr. 4 mm

### 4.3. Tablica informacyjna

Poszycie z blachy powlekanej, elementy graficzne wykonane z folii odblaskowej zabezpieczonej laminatem. Tablica w środkowej części wypukła poprzez zastosowanie profili dystansowych. Wygląd tablicy powinien być zbliżony do już zamontowanych tablic.

## 5. Obliczenia

Obciążenie wiatrem wg PN-B-02011:1977/Az1 / Z1-23

Ściana lub płyta:

- Charakterystyczne ciśnienie prędkości wiatru:

- strefa obciążenia wiatrem I;  $H = 300$  m n.p.m.  $\rightarrow q_k = 300$  Pa

$q_k = 0,300$  kN/m<sup>2</sup>

- Współczynnik ekspozycji:

rodzaj terenu: A;  $z = H = 3,5$  m  $\rightarrow C_e(z) = 0,5 + 0,05 \cdot 3,5 = 0,68$

- Współczynnik działania porywów wiatru:

$\beta = 1,80$

- Współczynnik aerodynamiczny:

$C_p = 1,6$

Obciążenie charakterystyczne:

$p_k = q_k \cdot C_e \cdot C_p \cdot \beta = 0,300 \cdot 0,68 \cdot 1,6 \cdot 1,80 = 0,583$  kN/m<sup>2</sup>

Obciążenie obliczeniowe:

$p = p_k \cdot \gamma_f = 0,583 \cdot 1,5 = 0,875$  kN/m<sup>2</sup>

Powierzchnia tablicy  $4,13$  m<sup>2</sup>

$Z = 2,25$  m

Moment wywracający

$M_w = 0,875 \cdot 4,13 \cdot 2,58 = 9,32$  kNm

Moment utrzymujący

$M_u = (0,7 \cdot 1,1 \cdot 1,4 \cdot 25,0 + 0,5) \cdot 0,35 = 9,61$  kNm

$M_w < M_u$

## 6. Uwagi końcowe

1. Nie wyklucza się istnienia w rejonie prowadzonych prac innych, niewskazanych na mapie urządzeń podziemnych, które nie były zgłoszone do inwentaryzacji lub o których brak jest informacji w instytucjach branżowych.
2. Roboty budowlane prowadzić ręcznie.
3. Wszystkie występujące kolizje istniejącego uzbrojenia należy każdorazowo zgłosić do poszczególnych użytkowników i uzgodnić sposób ich zabezpieczenia.
4. Prace należy wykonać pod nadzorem Inwestora oraz odpowiednich służb właścicieli uzbrojenia.
5. Wykonawca wykona projekt organizacji ruchu na czas budowy.
6. Prace należy prowadzić zgodnie z zatwierdzonym projektem organizacji ruchu na czas budowy.
7. Rozpoczęcie robót w pasie drogowym należy uzgodnić.
8. Część rysunkową należy rozpatrywać łącznie z częścią opisową.

mgr inż. Marek Matek  
Uprawnienia budowlane do projektowania  
i kierowania robotami budowlanymi bez ograniczeń  
w specjalności konstrukcyjno-budowlanej  
nr ewid. SLR/1666/PWOK/07

## 7. Informacja dotycząca bezpieczeństwa i ochrony zdrowia

Temat: Budowa tablic informacyjnych – witaczy Gminy Mszana

Inwestor: Gmina Mszana

Adres inwestora: 44-325 Mszana ul. 1 Maja 81

Adres inwestycji:

44-325 Mszana ul. Skrzyszowska dz. 89/14 obręb ewid.:241509\_2.0002 – Mszana,

44-323 Połomia ul. Centralna dz. 729/21 obręb ewid.:241509\_2.0003 – Połomia,

Projektant: Marek Małek, ul. Pszowska 210, 44-300 Wodzisław Śląski

inż. Marek Małek  
Uprawnienia budowlane do projektowania  
i nadzoru robotami budowlanymi bez ograniczeń  
w specjalności konstrukcyjno-budowlanej  
Dz. Urz. nr 1666/PWOK/07

#### 7.1. Zakres robót

Przedmiotem opracowania jest budowa tablic informacyjnych.

#### 7.2 Wykaz istniejących obiektów budowlanych w rejonie inwestycji

Przedmiotowe działka są niezabudowane

#### 7.3. Elementy zagospodarowania mogące stwarzać zagrożenie bezpieczeństwa i zdrowia ludzi

Na przedmiotowej działce w rejonie prowadzonych prac nie ma obiektów mogących stwarzać zagrożenie dla bezpieczeństwa i zdrowia ludzi.

#### 7.4. Przewidywane zagrożenia występujące podczas realizacji robót

W czasie prowadzenia robót budowlanych istnieje ryzyko powstania zagrożenia bezpieczeństwa i zdrowia ludzi, a w szczególności przysypania ziemią oraz zagrożenie spowodowane ruchem pojazdów mechanicznych. W związku z tymi zagrożeniami kierownik budowy jest zobowiązany do zapewnienia bezpieczeństwa pracowników przez odeskowanie ścian wykopów o głębokości ponad 1,0 m oraz wygrodeniu i oznakowaniu terenu prowadzonych prac.

#### 7.5. Informacja o wydzieleniu i oznakowaniu miejsca prowadzenia robót

Zabezpieczyć miejsca prowadzonych robót poprzez ustawienie oznakowania i tablic ostrzegawczych, informujące o zakazie wejścia na teren budowy, prowadzonych robotach. Opracować projekt organizacji ruchu na czas prowadzonych robót.

#### 7.6. Informacje o sposobie prowadzenia instruktażu pracowników.

Przed przystąpieniem do robót mogących spowodować zagrożenie należy przeprowadzić przeszkolenie pracowników w zakresie bezpieczeństwa i higieny pracy przy wykonywaniu prac w pobliżu ruchu kołowego, a także o konieczności stosowania przez pracowników środków ochrony indywidualnej w postaci okularów ochronnych, rękawic ochronnych, szelek, lin i klamer oraz odzieży i obuwia ochronnego, kamizelek odblaskowych.

Bezpośredni nadzór nad pracami szczególnie niebezpiecznymi sprawować będzie kierownik budowy.

#### 7.7. Sposób przechowywania i przemieszczania materiałów niebezpiecznych

Nie przewiduje się użycia materiałów niebezpiecznych.

#### 7.8. Środki techniczne i organizacyjne zapobiegające niebezpieczeństwom

W celu zapobieżenia niebezpieczeństwom wynikającym z wykonywania robót budowlanych w strefach szczególnego zagrożenia zdrowia lub w ich sąsiedztwie należy strefy te odgrodzić barierkami ochronnymi oraz oznakować odpowiednimi tablicami informacyjnymi i znakami drogowymi. Projekt organizacji ruchu opracowany i uzgodniony zostanie przez Wykonawcę.

#### 7.9. Miejsce przechowywania dokumentacji budowy.

Na czas wykonywania robót budowlanych dokumentacja budowy będzie w posiadaniu kierownika budowy.

#### 7.10. Wykaz rozporządzeń z których uwag i zaleceń należy korzystać przy wykonywaniu robót.

Przy realizacji inwestycji należy stosować przepisy następujących aktów prawnych:

- Ustawa z dnia 7 lipca 1994 r. – Prawo budowlane (t.j. Dz.U.2018 poz. 1202 z póź. zm.),
- Rozporządzenie Ministra Infrastruktury z 6.02.2003 r. w sprawie bezpieczeństwa i higieny pracy podczas wykonywania robót budowlanych, ( Dz. U. Nr 47 poz. 401 )
- Rozporządzenie Ministra Infrastruktury z 11.08.2004 r. w sprawie sposobu deklarowania zgodności wyrobów budowlanych oraz sposobu znakowania ich znakiem budowlanym, ( Dz. U. Nr 198 poz. 2041 ),
- Rozporządzenie Ministra Spraw Wewnętrznych i Administracji z 4.03.1999 r. w sprawie obowiązku stosowania niektórych Polskich Norm, (Dz.U.99 Nr 22 Poz. 209),
- Rozporządzenie Ministra Infrastruktury z dnia 26.06.2002 r. w sprawie dziennika budowy, montażu i rozbiórki, tablicy informacyjnej oraz ogłoszenia zawierającego dane dotyczące bezpieczeństwa pracy i ochrony zdrowia, ( Dz. U. Nr 108 poz. 953 ze zmianami; zm.: Dz. U. z 2004 r. Nr 198, poz. 2042),
- Rozporządzenie Ministra Infrastruktury z dnia 23.06.2003 r. w sprawie informacji dotyczącej bezpieczeństwa i ochrony zdrowia oraz planu bezpieczeństwa i ochrony zdrowia, ( Dz. U. Nr 120 poz. 1126 ),
- Rozporządzenie Ministra Pracy i Polityki Społecznej z dnia 14.03.2000 r. w sprawie bezpieczeństwa i higieny pracy przy ręcznych pracach transportowych, ( Dz. U. Nr 26 poz. 319 ze zmianami ),
- Rozporządzenie Ministra Pracy i Polityki Socjalnej z dnia 26.09.1997 r. w sprawie ogólnych przepisów bezpieczeństwa i higieny pracy, (Dz. U. Nr 129 poz. 844 z p późniejszymi zmianami),
- Rozporządzenie Ministra Pracy i Polityki Socjalnej z dnia 28.05.1996 r. w sprawie rodzajów prac, które powinny być wykonywane przez co najmniej dwie osoby, ( Dz. U. Nr 62 poz. 288 ),

Zastosowane materiały i urządzenia winny posiadać wymagane dopuszczenia i atesty, które stwierdzają, że są wykonane zgodnie z normami.

Miejscowość: Mszana; Jednostka ewid.: 241509 2-Mszana; Obręb ewid.: 241509 2.0002-Mszana k.m. IMG, 8  
Miejscowość: Wilchwy; Jednostka ewid.: 241504 1-Wodzisław; Obręb ewid.: 241504 1.0003-Wilchwy k.m. 6  
Godło mapy: układ 2000; 6.123.25.13.3.2, 6.123.25.13.4.1; układ wysokości Kronsztad

### MAPA DO CELÓW PROJEKTOWYCH skala 1 : 500

Nie wyklucza się istnienia w terenie urządzeń podziemnych niezidentyfikowanych i nieujawnionych na mapach zasobu geodezyjnego, oraz nie wykazanych przez instytucje branżowe. Sprawdzone projekty zatwierdzone przez Starostę powiatu wodzisławskiego. W zakresie opracowania określono miejscowy plan zagospodarowania przestrzennego. Mapa została wykonana bez badania obciążenia gruntów służebnościami gruntowymi ponieważ charakter projektowanej inwestycji budowlanej nie wpływa na sposób zagospodarowania gruntów objętych mapą do celów projektowych. W zakresie opracowania brak punktów osnowy geodezyjnej. Położenie punktów granicznych zgodnie z danymi zawartymi w PZGiK. Kolorem brązowym wniesiono wysokości punktów na potrzeby projektanta.

- LEGENDA:**
- przewód kanalizacyjny
  - przewód telekomunikacyjny
  - przewód elektroenergetyczny
  - przewód wodocigowy
  - przewód gazowy

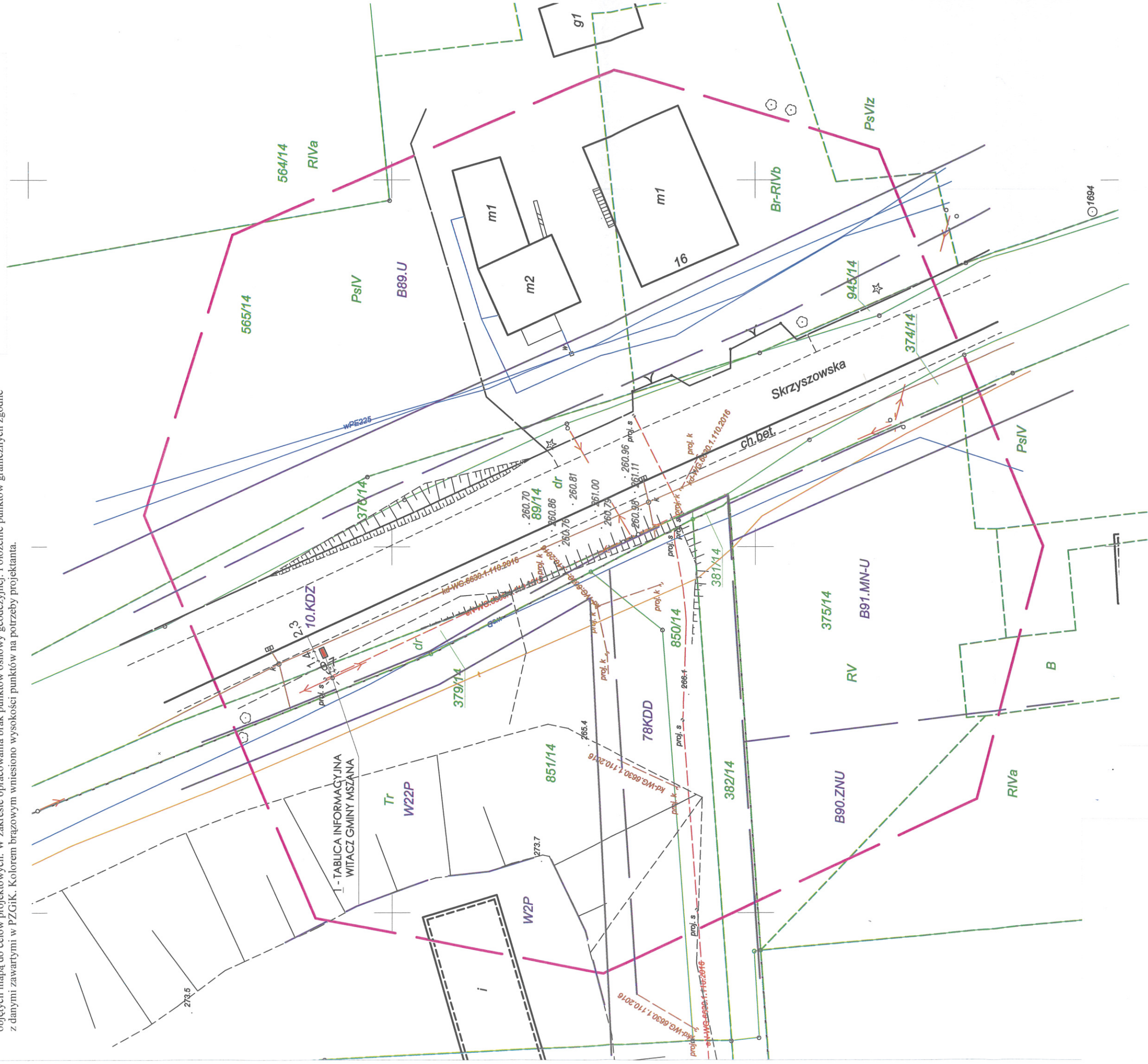

Wodzisław Śl. dn. 26.09.2017r.  
WZ.6640.1.2222.2017  
Ks.rob.:322017

ZŁ ZGODNOŚĆ MAPY  
Z OBRĘGI WATEN

Inspektor d/s inwestycji  
mgr inż. Marek Małek  
nr ewid. SLK/1666/PWOK/07

- Istniejące zagospodarowanie działki: Działka 89/14 stanowi część pasa drogowego - ul. Skrzyszowska w Mszanie
- Projektowane zagospodarowanie działki:  
1-projektowana tablica informacyjna  
Rzędna góry fundamentu tablicy: + 260,7 m n.p.m.  
Fundament tablicy o wym. 0,7x1,4 m posadowiony 1,0 m poniżej terenu  
Tablica o wym. 1,2x3,5 m
- Teren nie podlega ochronie konserwatora zabytków.
- Projektowany obiekt nie stwarza zagrożenia dla środowiska, oraz higieny i zdrowia.
- Pierwsza kategoria geotechniczna, proste warunki gruntowe.
- Obszar oddziaływania obiektu: dz. 89/14 w obrębie 1,0 m od tablicy
- Tablica nie wymaga zabezpieczenia na wpływy eksploatacji górnictwa.

Temat: Budowa tablicy informacyjnej - witaacza Gminy Mszana	
Adres inwestycji: 44-325 Mszana, ul. Skrzyszowska dz. 89/14	
Inwestor: Gmina Mszana 44-325 Mszana ul. 1 Maja 81	
Tytuł rys.: PROJEKT ZAGOSPODAROWANIA DZIAŁKI	
Projektował:	rys. nr 1
mgr inż. Marek Małek	skala 1:500
Uprawnienia budowlane do projektowania i kierowania robotami budowlanymi bez ograniczeń w specjalności konstrukcyjno - budowlanej nr ewid. SLK/1666/PWOK/07	data: 10.2018 r.



Miejscowość: Polomia; Jednostka ewid.: 241509\_2-Mszana; Obręb ewid.: 241509\_2.0003-Polomia k.m. 6

Godło mapy: układ 2000; 6.124.25.24.4.1; układ wysokości Kronsztad

### MAPA DO CELÓW PROJEKTOWYCH skala 1 : 500

Nie wyklucza się istnienia w terenie urządzeń podziemnych niezinventaryzowanych i nieujawnionych na mapach zasobu geodezyjnego, oraz nie wykazanych przez instytucje branżowe. Sprawdzone projekty zatwierdzone przez Starostę powiatu wodzisławskiego. W zakresie opracowania wkręślono miejscowy plan zagospodarowania przestrzennego. Mapa została wykonana bez badania obciążeń gruntów służebnościami gruntowymi ponieważ charakter projektowanej inwestycji budowlanej nie wpływa na sposób zagospodarowania gruntów objętych mapą do celów projektowych. W zakresie opracowania brak punktów osnowy geodezyjnej. Położenie punktów granicznych zgodne z danymi zawartymi w PZGiK. Kolorem brązowym wntiesiono wysokości punktów na potrzeby projektanta.

#### LEGENDA:

- - przewód kanalizacyjny
- - przewód telekomunikacyjny
- - przewód elektroenergetyczny
- - przewód wodociągowy
- - przewód gazowy
- - linie rozgraniczające tereny z mpzp
- - nieprzekraczalna linia zabudowy
- - zakres opracowania
- 282.04 - punkt wysokościowy pomierzony odbiornikiem GPS

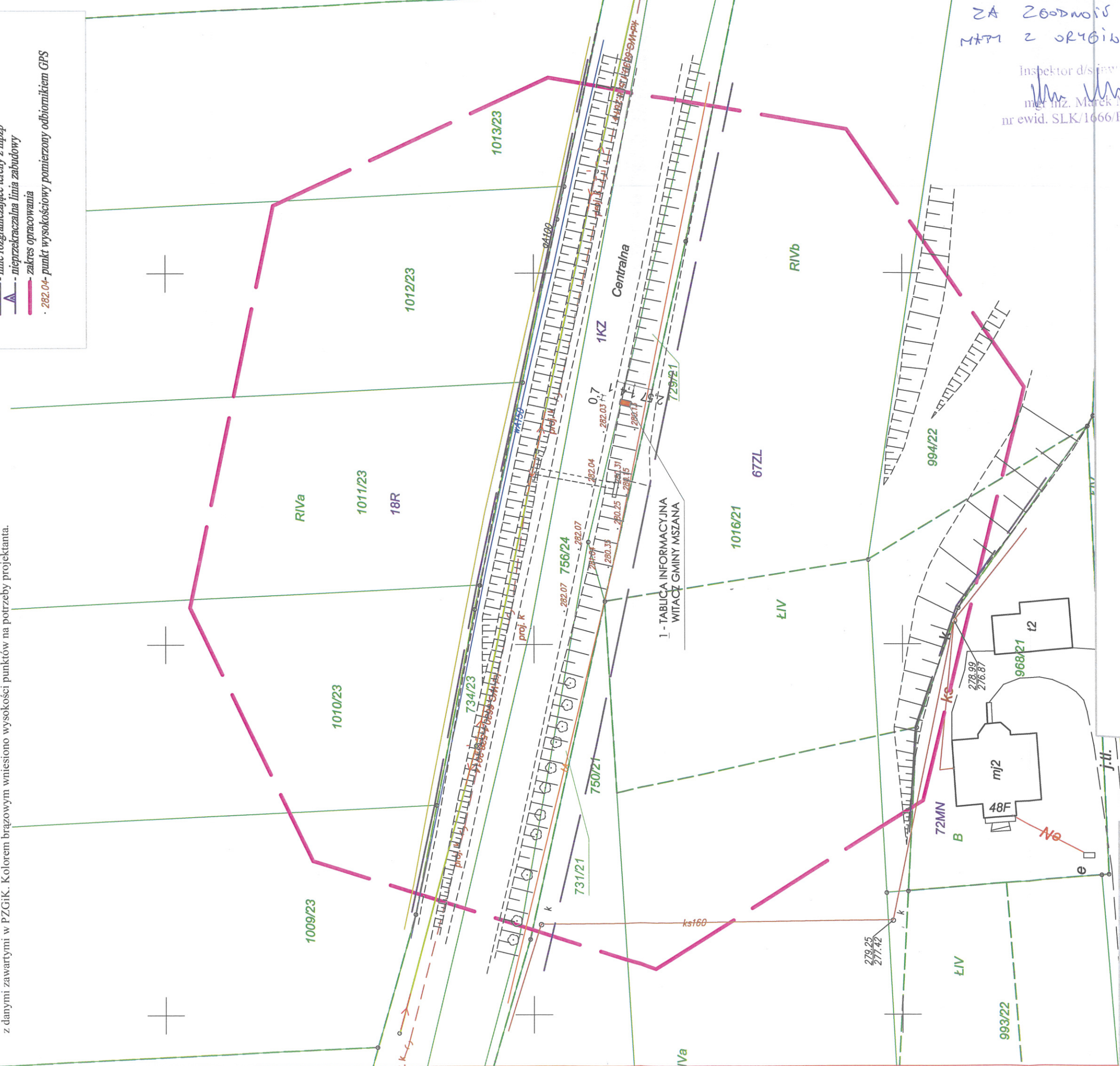

Wodzisław Śl. dn. 08.08.2018r.  
P/C: 06940.1.1266.2018  
Kx.rob.: 30.2018

1. Istniejące zagospodarowanie działki : Działka 729/21 stanowi część pasa drogowego - ul. Centralna w Polomi
2. Projektowane zagospodarowanie działki:  
1 - projektowana tablica informacyjna  
Rzędna góry fundamentu tablicy: + 282.0 m n.p.m.  
Fundament tablicy o wym. 0,7x1,4 m posadowiony 1,0 m poniżej terenu  
Tablica o wym. 1,2x3,5 m
3. Teren nie podlega ochronie konserwatora zabytków.
4. Projektowany obiekt nie stwarza zagrożenia dla środowiska, oraz higieny i zdrowia.
5. Pieniążka kategoria geotechniczna, proste warunki gruntowe.
6. Obszar oddziaływania obiektu: dz. 729/21 w obrębie 1,0 m od tablicy
7. Tablica nie wymaga zabezpieczenia na wpływy eksploatacji górniczej.

Temat: Budowa tablicy informacyjnej - witacza Gminy Mszana	
Adres inwestycji: 44-323 Polomia, ul. Centralna dz. 729/21	
Inwestor: Gmina Mszana 44-325 Mszana ul. 1 Maja 81	
Tytuł rys.: PROJEKT ZAGOSPODAROWANIA DZIAŁKI	
rys. nr 2	skala 1:500
data: 10.2018 r.	

ZA ZODPOWIED  
MSTP Z ORYGINAŁEM  
Inspektor ds. inwestycji  
mgr inż. Marek Małek  
nr ewid. SLK/1666/PWOK/07

Projektował:  
mgr inż. Marek Małek  
Uprawnienia budowlane do projektowania  
i kierowania robotami budowlanymi bez ograniczeń  
w specjalności konstrukcyjno - budowlanej  
nr ewid. SLK/1666/PWOK/07

WIDOK Z PRZODU

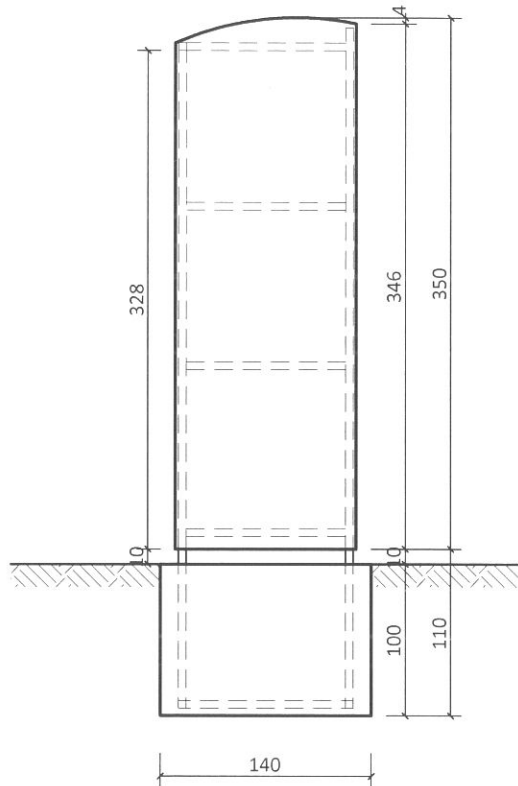

WIDOK Z BOKU

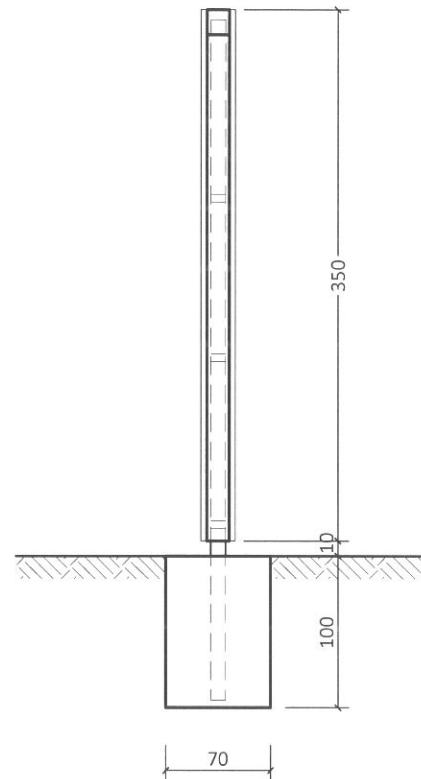

- Tablica informacyjna o wym. 120x350 cm,
- Konstrukcja tablicy wykonana z profili stalowych, malowanych antykorozyjnie 3x,
- Poszycie z blachy powlekanej, elementy graficzne wykonane z folii odbłaskowej zabezpieczonej laminatem,
- Posadowienie za pomocą profili stalowych w fundamencie żelbetowym o wym. 140x70x100 cm,
- Beton C16/20, stal A- III RB400W,
- Brak instalacji elektrycznej i oświetlenia tablicy,

Temat: Budowa tablicy informacyjnej - witacza Gminy Mszana

Adres inwestycji: 44-325 Mszana ul. Skrzyszowska dz. 89/14

Inwestor: Gmina Mszana  
44-325 Mszana ul. 1 Maja 81

Tytuł rys.: WIDOK TABLICY INFORMACYJNEJ - WITACZA

Projektował:  
mgr inż. Marek Małek  
Uprawnienia budowlane do projektowania  
i kierowania robotami budowlanymi bez ograniczeń  
w specjalności konstrukcyjno - budowlanej  
nr ewid. SLK/1666/PWOK/07

rys. nr 3

skala 1:50

data:  
10.2018 r.

WIDOK Z PRZODU

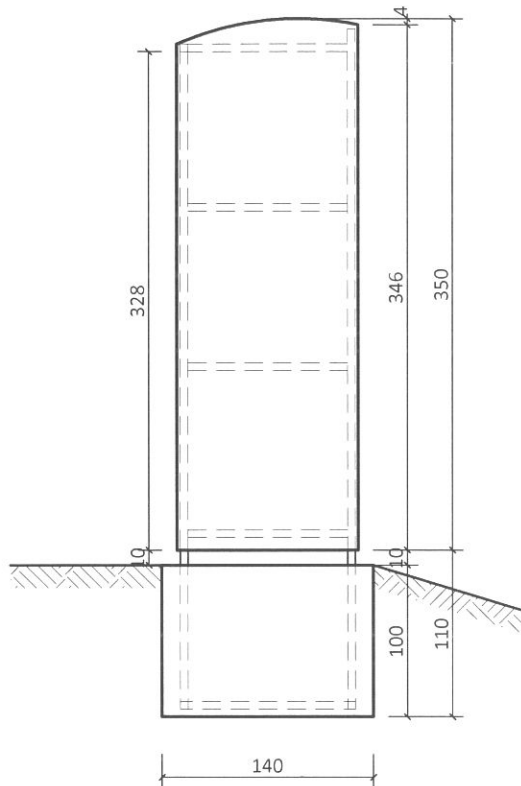

WIDOK Z BOKU

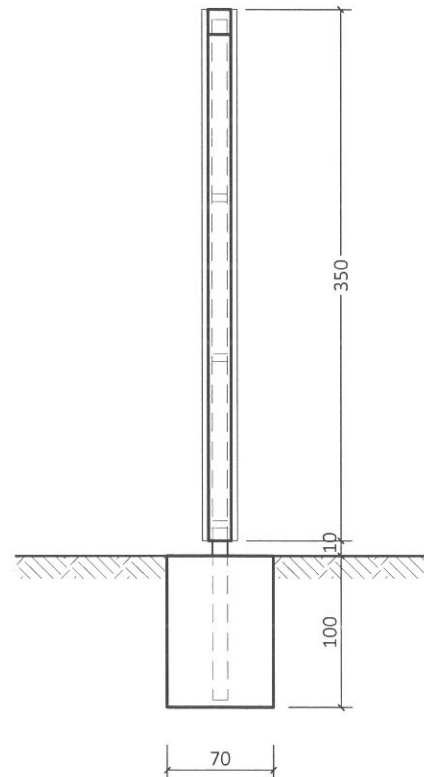

- Tablica informacyjna o wym. 120x350 cm,
- Konstrukcja tablicy wykonana z profili stalowych, malowanych antykorozyjnie 3x,
- Poszycie z blachy powlekanej, elementy graficzne wykonane z folii odblaskowej zabezpieczonej laminatem,
- Posadowienie za pomocą profili stalowych 100x50x4 mm w fundamencie żelbetowym o wym. 140x70x100 cm,
- Beton C16/20, stal A- III RB400W,
- Brak instalacji elektrycznej i oświetlenia tablicy,

Temat: Budowa tablicy informacyjnej - witacza Gminy Mszana

Adres inwestycji: 44-323 Połomia ul. Centralna dz. 729/21

Inwestor: Gmina Mszana  
44-325 Mszana ul. 1 Maja 81

Tytuł rys.: WIDOK TABLICY INFORMACYJNEJ - WITACZA

Projektował:  
mgr inż. Marek Małek  
Uprawnienia budowlane do projektowania  
i kierowania robotami budowlanymi bez ograniczeń  
w specjalności konstrukcyjno - budowlanej  
nr ewid. SLK/1666/PWOK/07

rys. nr 4

skala 1:50

data:  
10.2018 r.

**GMINA  
MSZANA  
WITAMY**



**SOŁECTWO  
MSZANA**



**GMINA  
MSZANA  
ŻEGNAMY**



**SOŁECTWO  
MSZANA**



Temat: Budowa tablicy informacyjnej - witacza Gminy Mszana

Adres inwestycji: 44-325 Mszana ul. Skrzyszowska dz. 89/14

Inwestor: Gmina Mszana  
44-325 Mszana ul. 1 Maja 81

Tytuł rys.: WIZUALIZACJA TABLICY INFORMACYJNEJ

Projektował:  
mgr inż. Marek Małek  
Uprawnienia budowlane do projektowania  
i kierowania robotami budowlanymi bez ograniczeń  
w specjalności konstrukcyjno - budowlanej  
nr ewid. SLK/1666/PWOK/07

rys. nr 5

skala

data:  
10.2018 r.

**GMINA  
MSZANA  
ŻEGNAMY**



**SOŁECTWO  
POŁOMIA**



**GMINA  
MSZANA  
WITAMY**



**SOŁECTWO  
POŁOMIA**



Temat: Budowa tablicy informacyjnej - witacza Gminy Mszana

Adres inwestycji: 44-323 Połomia ul. Centralna dz. 729/21

Inwestor: Gmina Mszana  
44-325 Mszana ul. 1 Maja 81

Tytuł rys.: WIZUALIZACJA TABLICY INFORMACYJNEJ

Projektował:  
mgr inż. Marek Małek  
Uprawnienia budowlane do projektowania  
i kierowania robotami budowlanymi bez ograniczeń  
w specjalności konstrukcyjno - budowlanej  
nr ewid. SLK/1666/PWOK/07

rys. nr 6

skala

data:  
10.2018 r.