SPRAWOZDANIE WÓJTA GMINY MSZANA

Z REALIZACJI ZADAŃ W 2013

załącznik nr 8

BUDŻET w 2013

	Plan dochodów i wydatków 01.01.2013	Plan dochodów i wydatków 31.12.2013	różnica
Dochody budżetu	26.144.483,00 zł	29.650.495,36 zł	+3.506.012,36 zł
Wydatki budżetu	30.224.488,00 zł	31.413.356,39 zł	+1.188.868,39 zł
Deficyt budżetu	4.080.005,00 zł	1.762.861,03 zł	2.317.143,97 zł

INWESTYCJE ZAKOŃCZONE

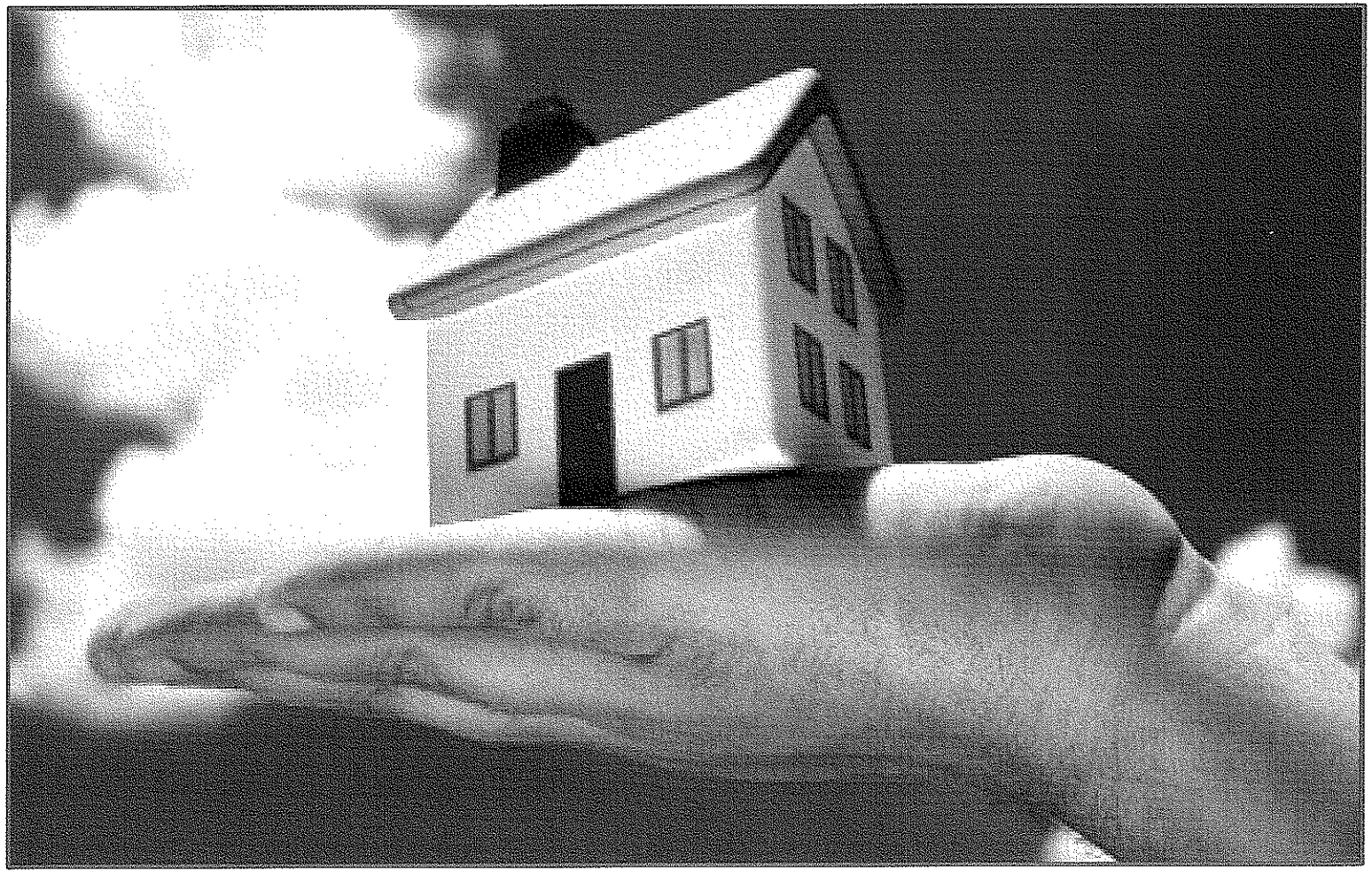

REWITALIZACJA CENTRUM POŁOMI

WYKONAWCA: **REMONTEX Rybnik** KOSZT CAŁKOWITY: **7.320.063,55 zł**

PROGRAM REGIONALNY
NARODOWA STRATEGIA SPÓJNOŚCI

Śląskie.
Pozytywna energia

UNIA EUROPEJSKA
EUROPEJSKI FUNDUSZ
ROZWOJU REGIONALNEGO

SZATNIA SPORTOWA

WYKONAWCA: **REMONTEX Rybnik** KOSZT CAŁKOWITY: **1.440.308,10 zł.**

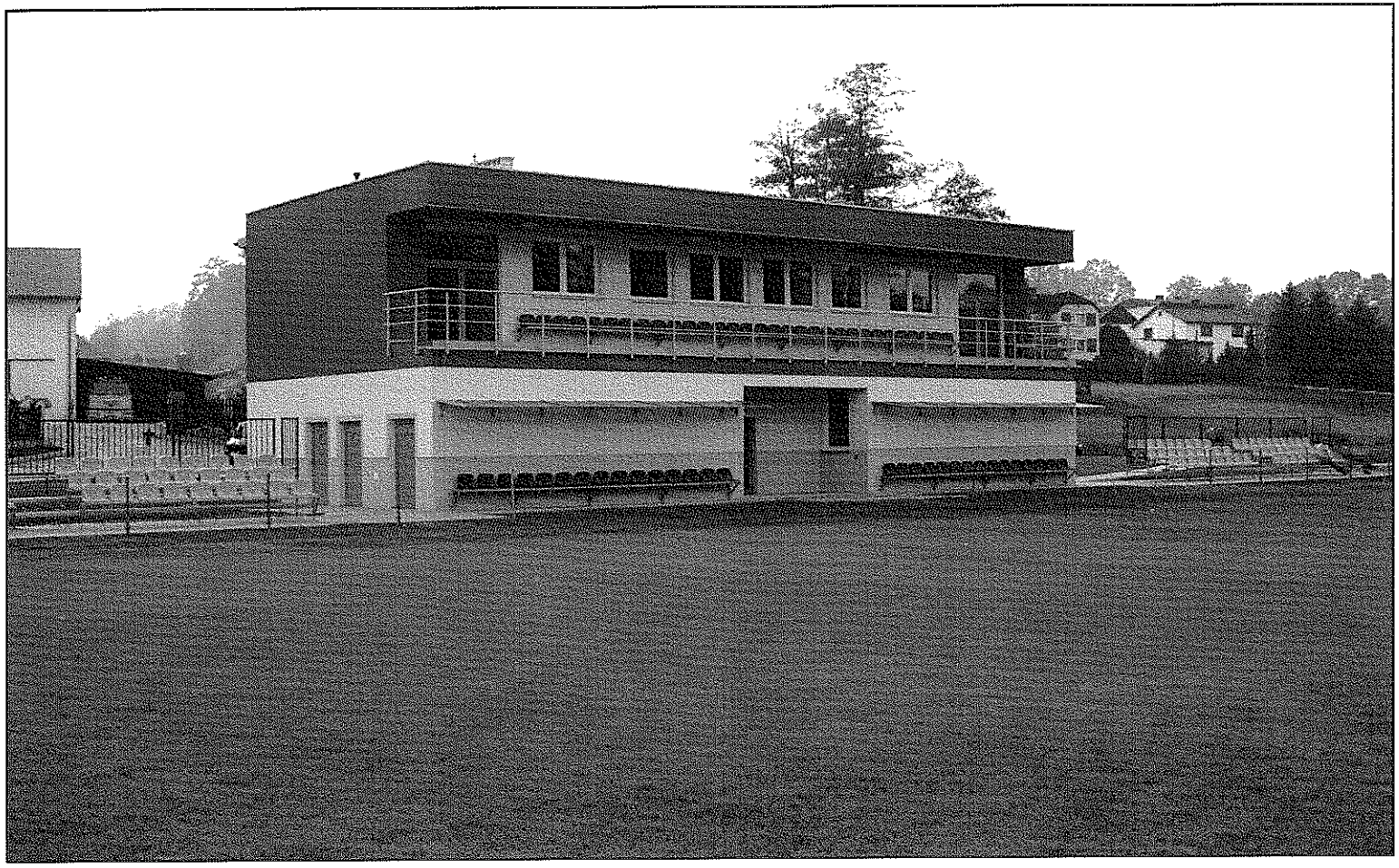

PROGRAM REGIONALNY
NARODOWA STRATEGIA SPÓJNOŚCI

Śląskie.
Pozytywna energia

UNIA EUROPEJSKA
EUROPEJSKI FUNDUSZ
ROZWOJU REGIONALNEGO

REMIZA STRAŻACKA

WYKONAWCA: **REMONTEX Rybnik** KOSZT CAŁKOWITY: **1.334.529,12 zł.**

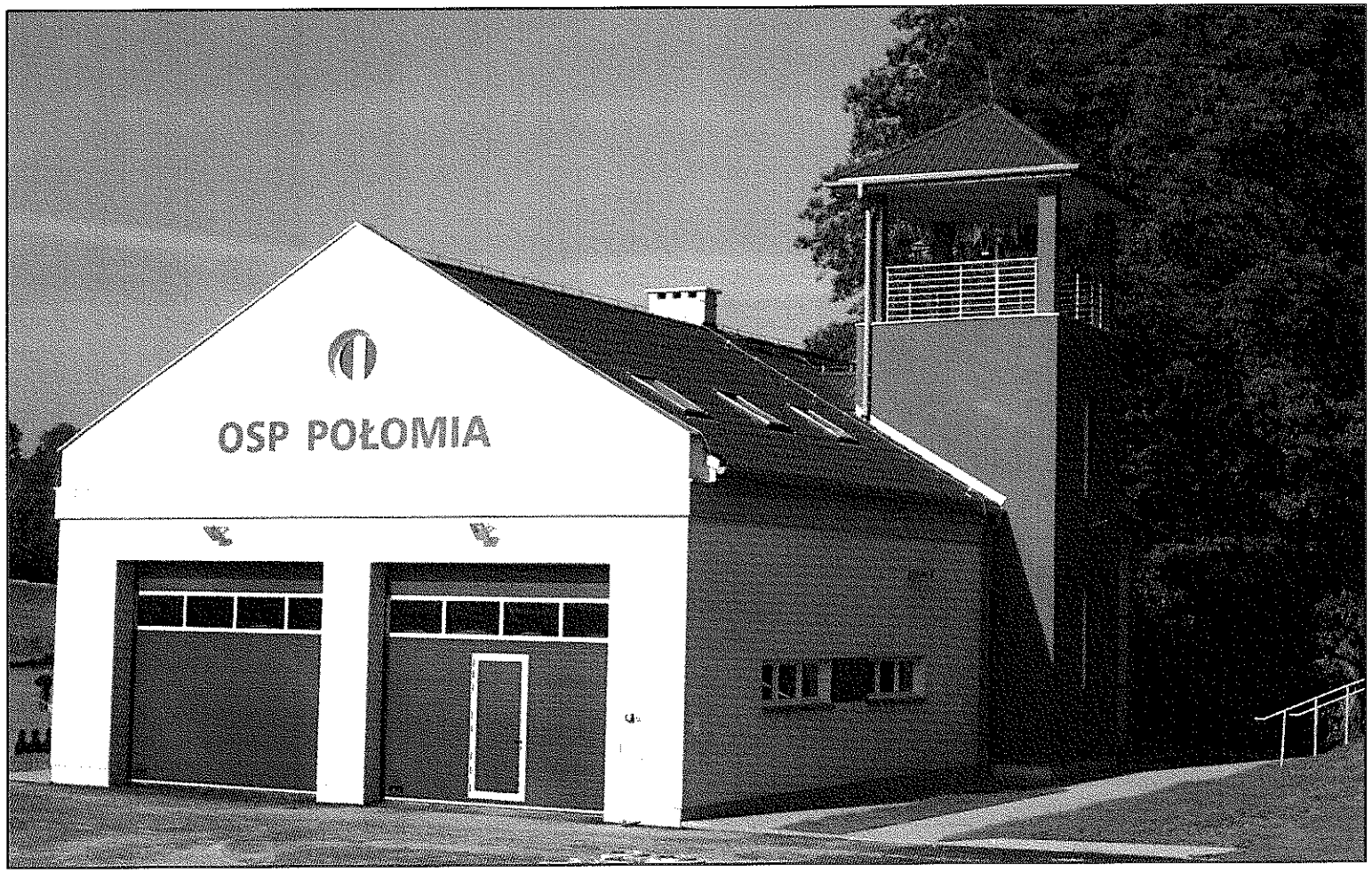

PROGRAM REGIONALNY
NARODOWA STRATEGIA SPÓJNOŚCI
Śląskie.
Pozytywna energia
UNIA EUROPEJSKA
EUROPEJSKI FUNDUSZ
ROZWOJU REGIONALNEGO

STARA PLEBANIA – OŚRODEK WSPARCIA

WYKONAWCA: **REMONTEX Rybnik** KOSZT CAŁKOWITY: **1.656.727,64 zł.**

PROGRAM REGIONALNY
NARODOWA STRATEGIA SPÓJNOŚCI

Śląskie.
Pozytywna energia

UNIA EUROPEJSKA
EUROPEJSKI FUNDUSZ
ROZWOJU REGIONALNEGO

SCENA PLENEROWA

WYKONAWCA: **REMONTEX Rybnik** KOSZT CAŁKOWITY: **391.124,81 zł.**

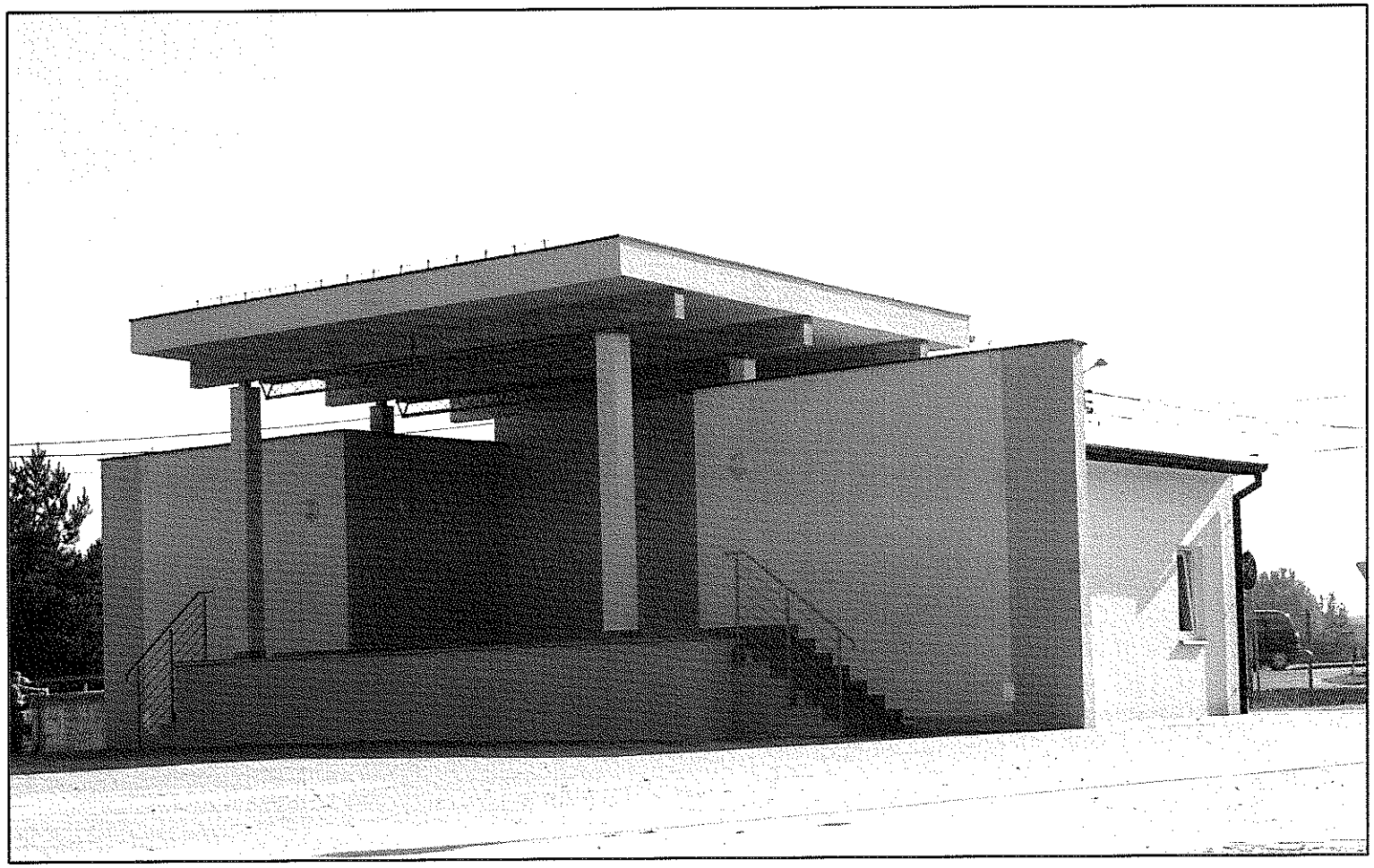

PROGRAM REGIONALNY
NARODOWA STRATEGIA SPÓJNOŚCI

Śląskie.
Pozytywna energia

UNIA EUROPEJSKA
EUROPEJSKI FUNDUSZ ROZWOJU REGIONALNEGO

PLAC ZABAW, SKATE PARK, PLAC DO ĆWICZEŃ WYSIŁKOWYCH

WYKONAWCA: **REMONTEX Rybnik** KOSZT CAŁKOWITY: **453.104,21 zł.**

PROGRAM REGIONALNY
NARODOWA STRATEGIA SPÓJNOŚCI
Śląskie.
Pozytywna energia
UNIA EUROPEJSKA
EUROPEJSKI FUNDUSZ ROZWOJU REGIONALNEGO

ZAGOSPODAROWANIE TERENU
DROGI, PLACE, ODWODNIENIE, OŚWIETLENIE

WYKONAWCA: **REMONTEX Rybnik** KOSZT CAŁKOWITY: **2.044.269,67 zł.**

PROGRAM REGIONALNY
NARODOWA STRATEGIA SPÓJNOŚCI

Śląskie.
Pozytywna energia

UNIA EUROPEJSKA
EUROPEJSKI FUNDUSZ
ROZWOJU REGIONALNEGO

ZAGOSPODAROWANIE TERENU WOKÓŁ BOISKA W GOGOŁOWEJ

WYKONAWCA: **ADBUD Mszana** KOSZT CAŁKOWITY: **633.640,58 zł**

Śląskie.
Pozytywna energia

Program Rozwoju Obszarów Wiejskich na lata 2007-2013

ZAGOSPODAROWANIE TERENU WOKÓŁ BOISKA W GOGOŁOWEJ

WYKONAWCA: **ADBUD Mszana** KOSZT CAŁKOWITY: **633.640,58 zł**

633.640,58 zł

25% Zgodnie z umową **75%**

Po realizacji dodatkowych zadań w trakcie trwania inwestycji

321.679,43 zł
z budżetu gminy
50,8 %

311.961,15 zł
dofinansowanie z PROW
49,2 %

Śląskie. Pozytywna energia

Program Rozwoju Obszarów Wiejskich na lata 2007-2013

ROZBUDOWA I TERMOMODERNIZACJA REMIZY OSP W MSZANIE

WYKONAWCA: **ADBUD Mszana** KOSZT CAŁKOWITY: **452.615,21 zł**

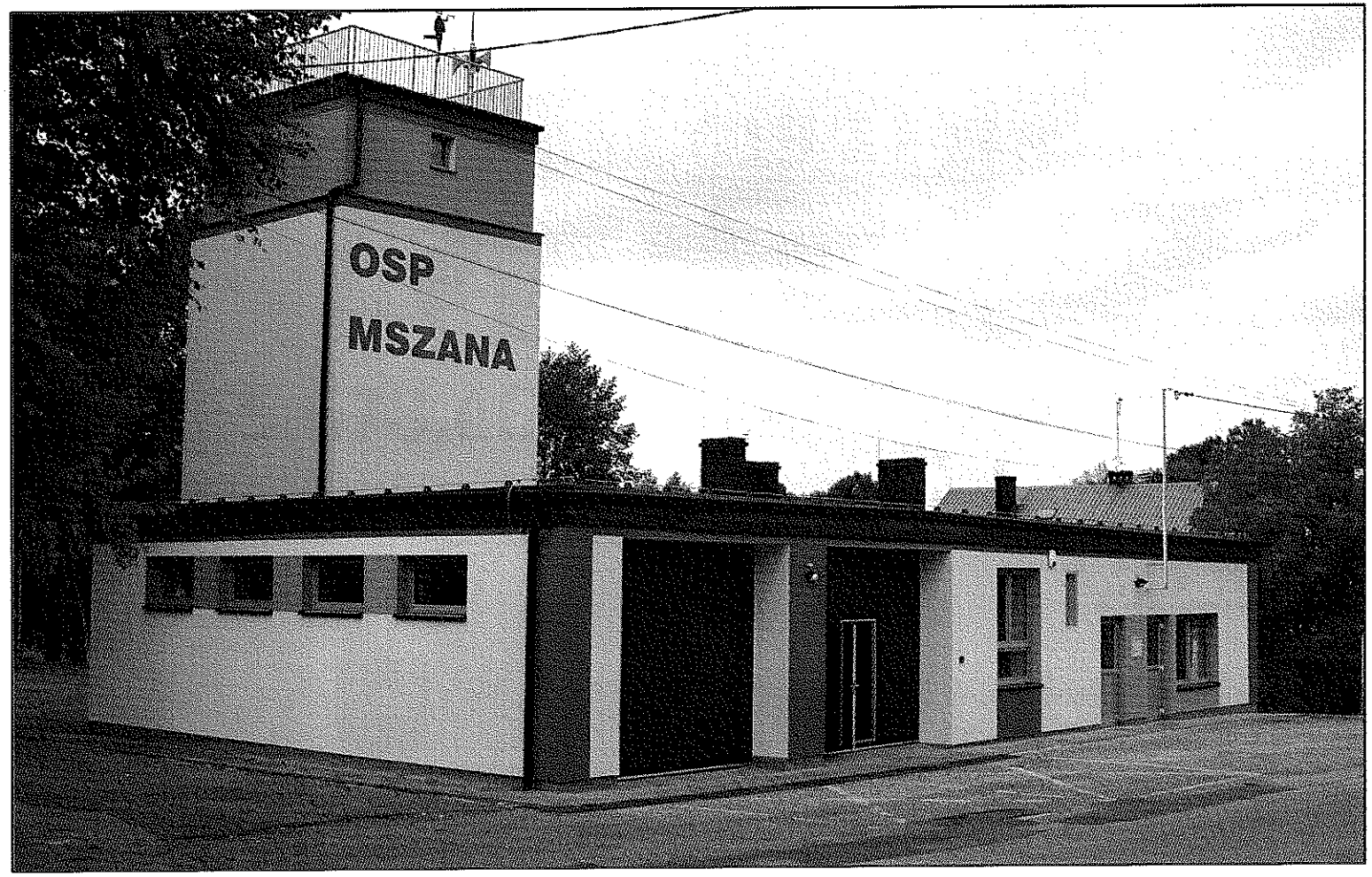

Wojewódzki Fundusz Ochrony Środowiska i Gospodarki Wodnej w Katowicach

OŚWIETLENIE ODNOGI UL. CENTRALNEJ W POŁOMI

KOSZT CAŁKOWITY: **42.312,00 zł** z budżetu gminy

WYKONAWCA: **ELEKTROPLAN Żory, ZAKŁAD INST-ELEKTR. Szymiczek z Pszowa**

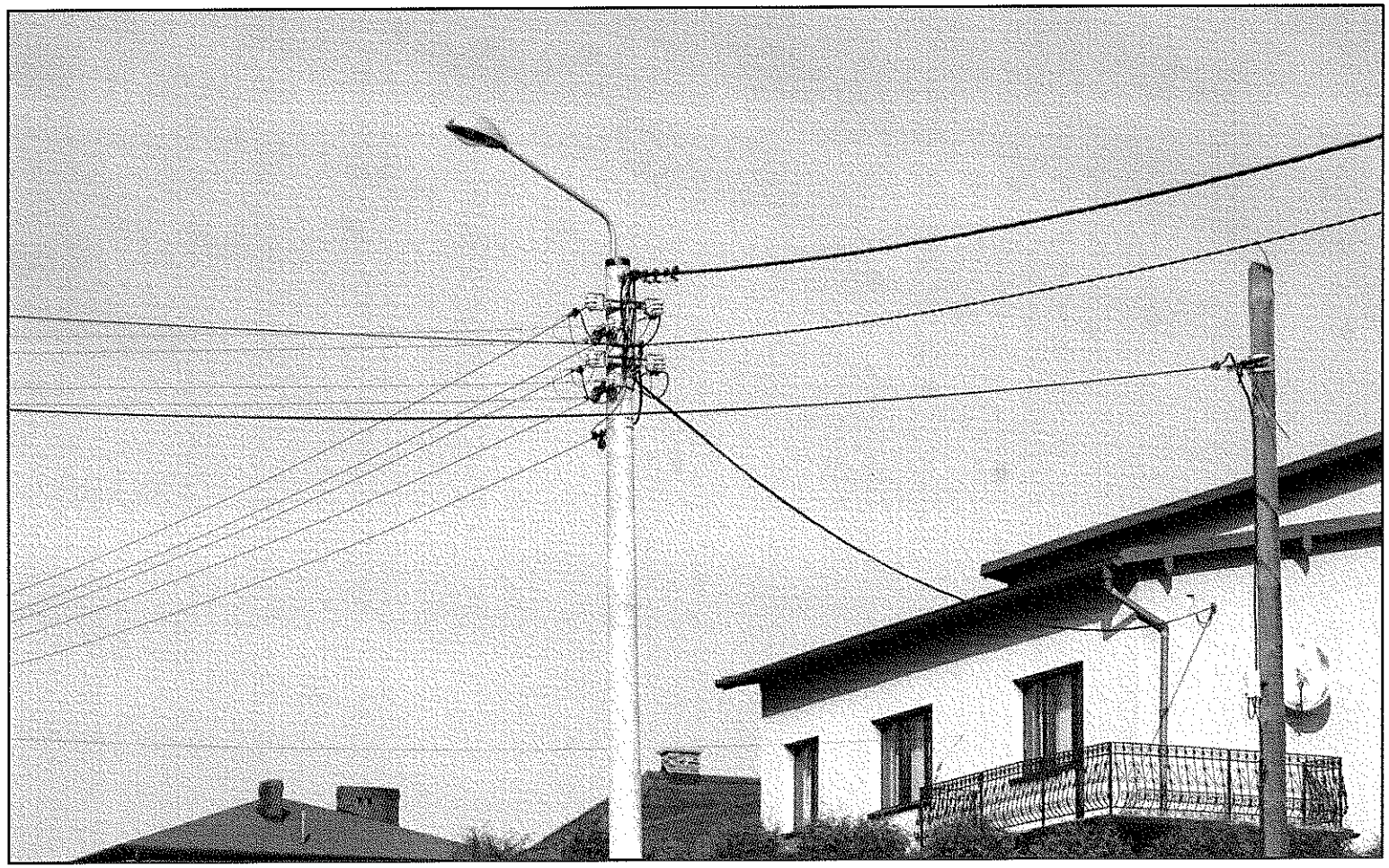

REMONT SALI GIMNASTYCZNEJ + ALARM W ZESPOLE SZKOLNO-PRZEDSZKOLNYM W POŁOMI

WYKONAWCA: **PPB Jarosław Herman** KOSZT CAŁKOWITY: **60.990,78 zł** z budżetu gminy

ZMIANA SPOSOBU UŻYTKOWANIA POMIESZCZEŃ W ZESPOLE SZKÓŁ W MSZANIE

WYKONAWCA: **ADBUD Mszana** KOSZT CAŁKOWITY: **76.165,47zł** z budżetu gminy

REMONT BUDYNKU ZESPOŁU SZKÓŁ W GOGOŁOWEJ

WYKONAWCA: **FHU STATUS Pszczyna** KOSZT CAŁKOWITY: **129.323,98 zł**

REMONT CHODNIKA PRZY UL. WIEJSKIEJ W GOGOŁOWEJ

WYKONAWCA: wyłoniony przez powiat KOSZT CAŁKOWITY: **78.133,84 zł**

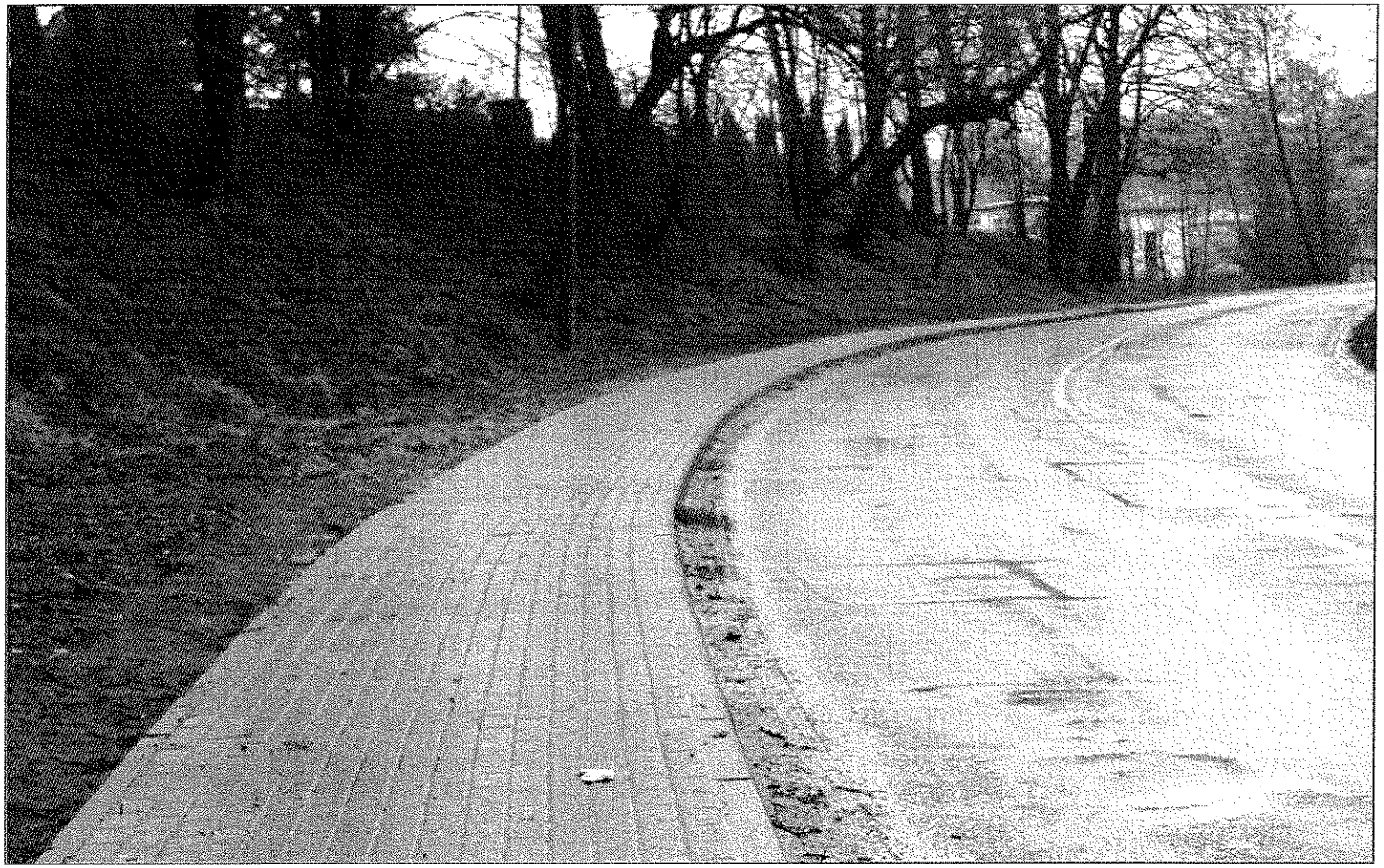

POWIAT
WODZISŁAWSKI

REMONT CHODNIKA PRZY UL. WIEJSKIEJ W GOGOŁOWEJ

WYKONAWCA: wyłoniony przez powiat KOSZT CAŁKOWITY: **78.133,84 zł**

78.133,84 zł

39.066,92 zł
z budżetu gminy
50%

39.066,92zł
z budżetu powiatu
50%

POWIAT
WODZISŁAWSKI

BUDOWA CHODNIKA PRZY UL. MOSZCZEŃSKIEJ W MSZANIE

WYKONAWCA: wyłoniony przez powiat KOSZT CAŁKOWITY: **107.803,79 zł**

POWIAT
WODZISŁAWSKI

BUDOWA CHODNIKA PRZY UL. MOSZCZEŃSKIEJ W MSZANIE

WYKONAWCA: wyłoniony przez powiat KOSZT CAŁKOWITY: **107.803,79 zł**

107.803,79 zł

47.972,68 zł

z budżetu gminy

44,5 %

59.831,11zł

z budżetu powiatu

55,5 %

POWIAT
WODZISŁAWSKI

WYKONANIE PROJEKTU OŚWIETLENIA ODNOGI UL. AKACJOWEJ W MSZANIE

WYKONAWCA: **ELEKTROPLAN Żory** KOSZT CAŁKOWITY: **5412,00 zł** z budżetu gminy

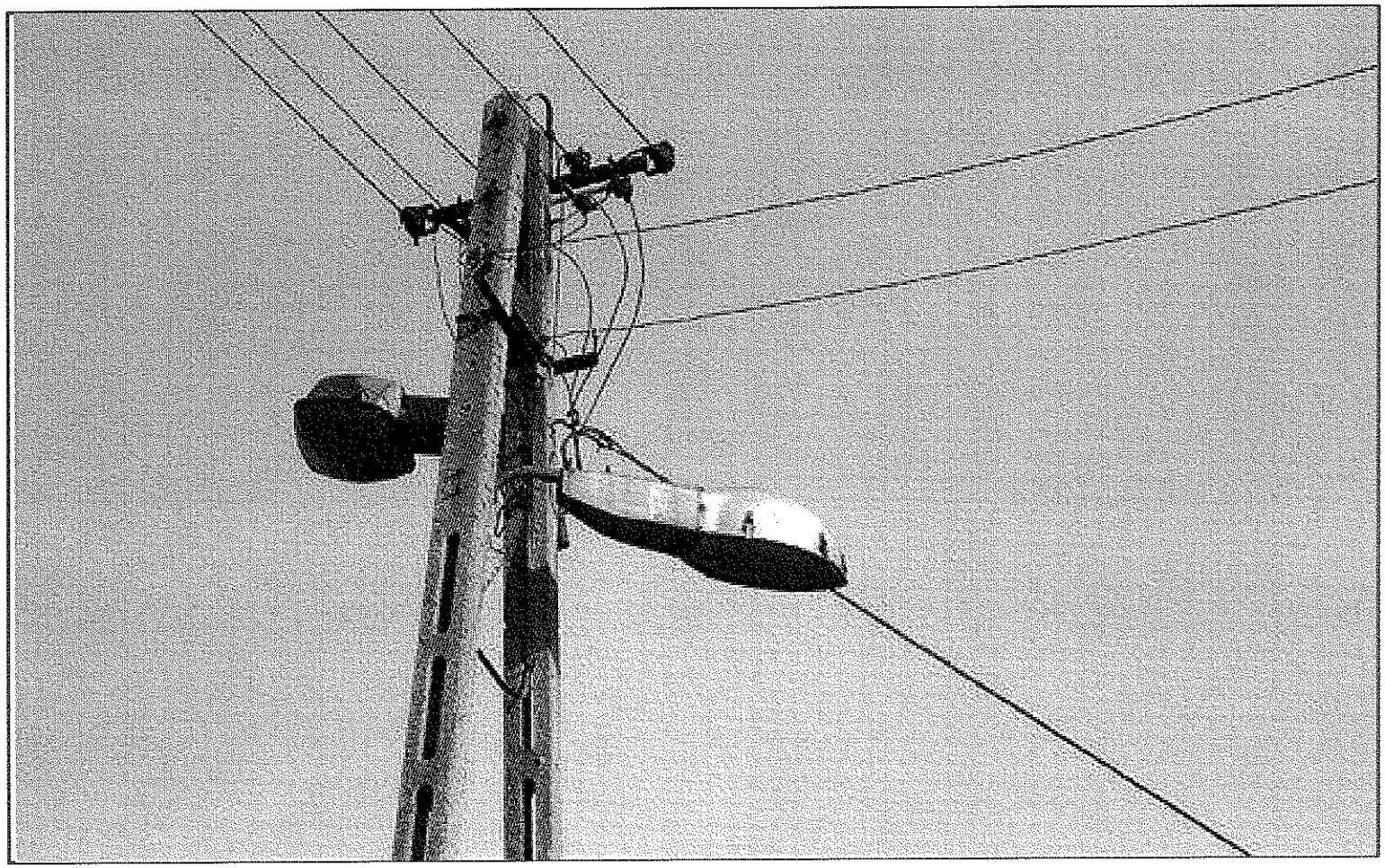

FUNDUSZ SOŁECKI

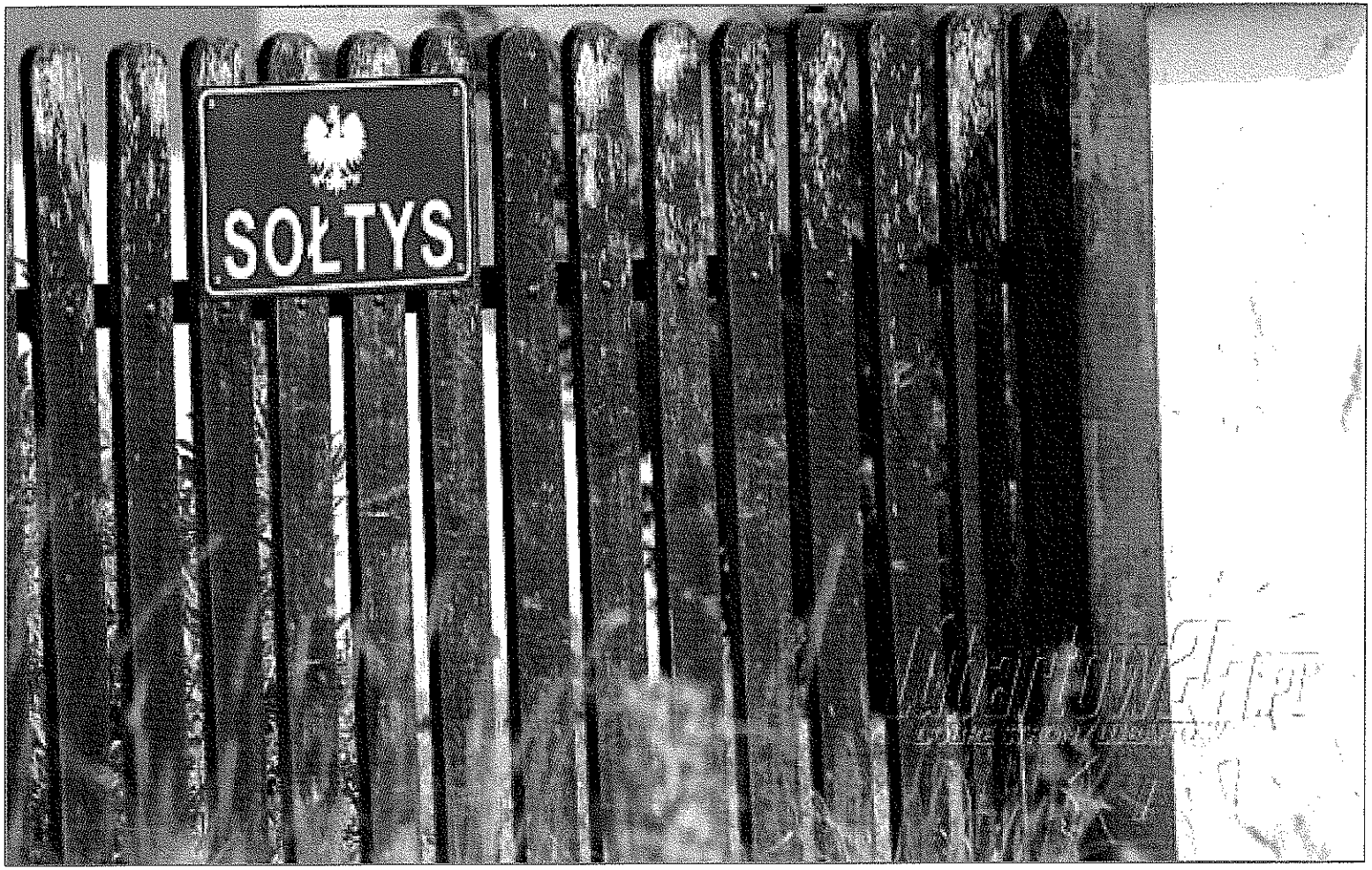

Fundusze sołeckie
www.funduszesoleckie.pl

ZAGOSPODAROWANIE TERENU WOKÓŁ ALTANY W MSZANIE – PLAC ZABAW I MONITORING

KOSZT CAŁKOWITY: **57.387,57 zł**

Fundusze sołeckie
www.funduszesoleckie.pl

ZAGOSPODAROWANIE TERENU WOKÓŁ ALTANY W MSZANIE – PLAC ZABAW I MONITORING

KOSZT CAŁKOWITY: **57.387,57 zł**

57.387,57 zł

34.630,87 zł
z budżetu gminy
60,3 %

22.756,70zł
z funduszu sołeckiego
39,7 %

Fundusze sołeckie
www.funduszesoleckie.pl

WYKONANIE PARKINGU W POŁOMII
10 MIEJSC POSTOJOWYCH PRZY UL. SZKOLNEJ

KOSZT CAŁKOWITY: **24.993,51 zł** z Funduszu sołeckiego

Fundusze sołeckie
www.funduszesoleckie.pl

MONTAŻ KLIMATYZACJI W OŚRODKU KULTURY W GOGOŁOWEJ I ZAKUP ŁAWO-STOŁÓW

KOSZT CAŁKOWITY: **24.062,46 zł** z Funduszu sołeckiego

Fundusze sołeckie
www.funduszesoleckie.pl

INWESTYCJE REALIZOWANE

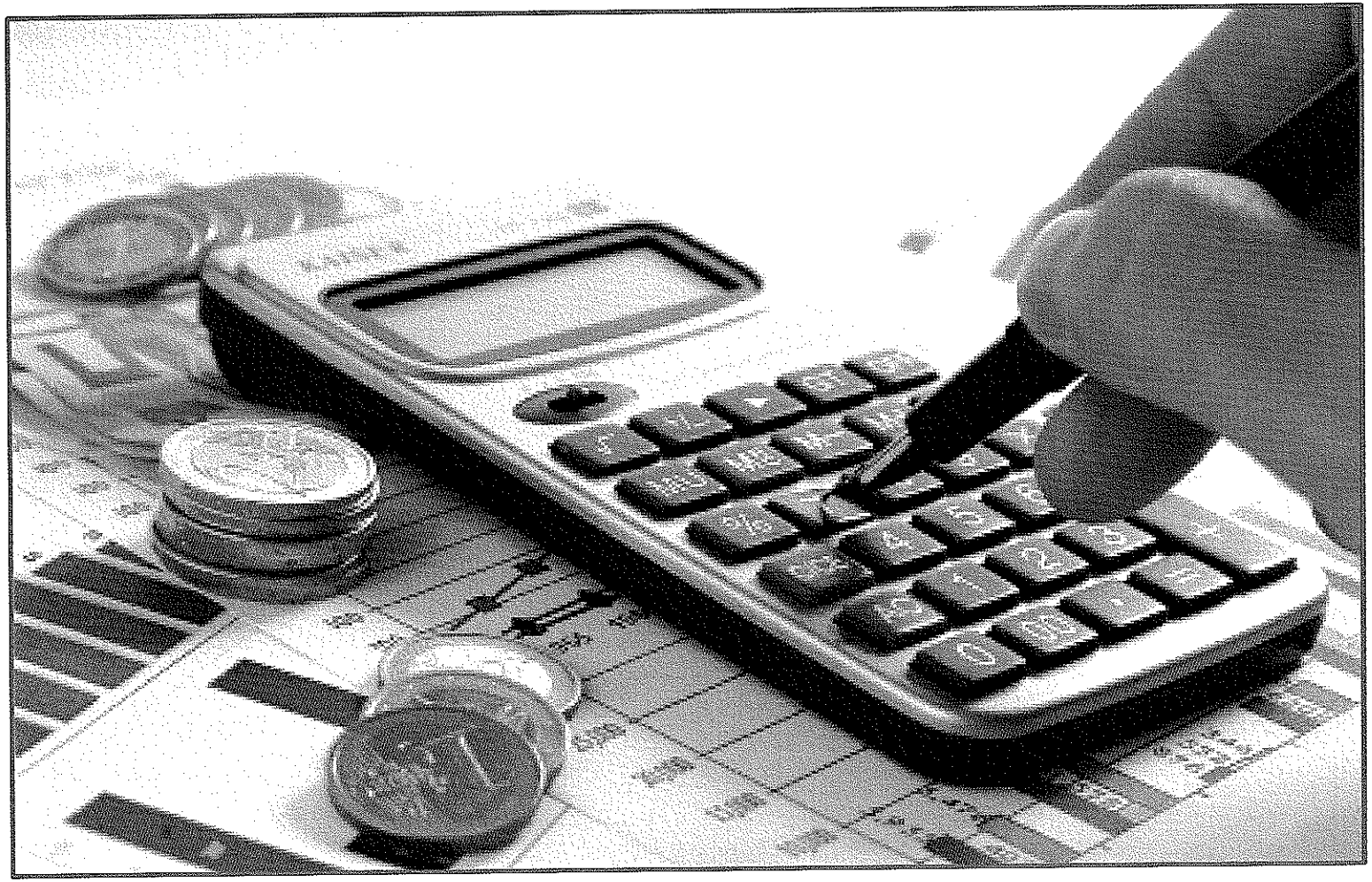

KOMPLEKSOWA MODERNIZACJA UL. SZKOLNEJ
PRACE PROJEKTOWE I GEODEZYJNE

KOSZT W 2013 : **55.136,65 ZŁ**

W RAMACH ZADANIA PONIESIONE ZOSTAŁY NASTEPUJĄCE KOSZTY

Podział nieruchomości : **7.041,75 zł**

Analiza wykonania sygnalizacji świetlnej – **2460,00 zł**

Prace projektowe : **39.360,00 zł**

Przejęcie gruntu : **6.274,90 zł**

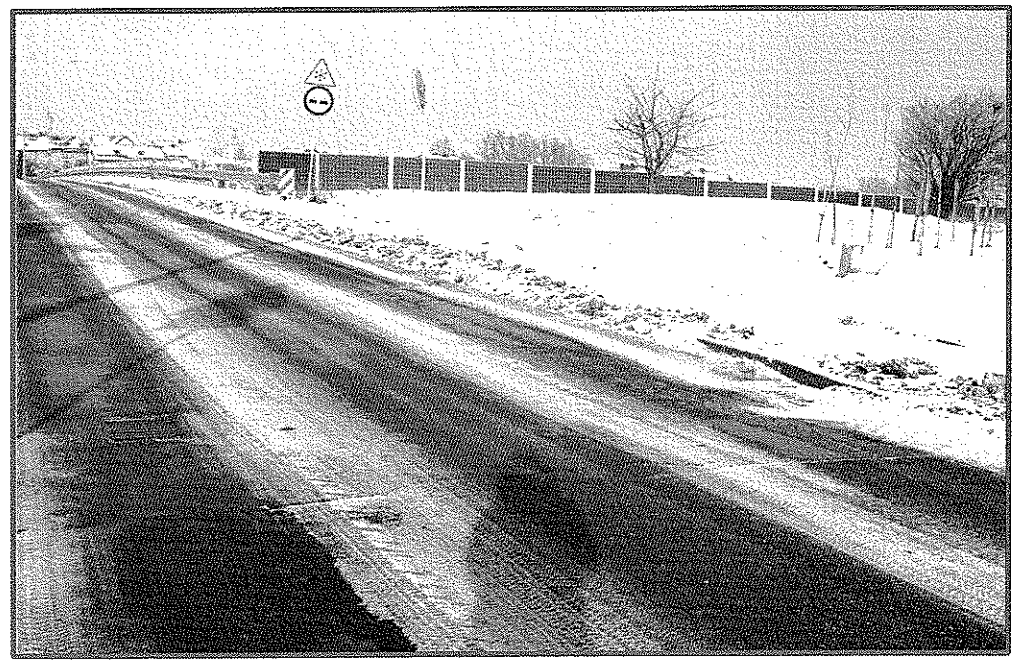

Kosztorys inwestorski

1.452.136,23 zł brutto

Realizacja inwestycji przy udziale kopalni

REMONT UL.POLNEJ W MSZANIE I BUDOWA KANALIZACJI DESZCZOWEJ

KOSZT W 2013 : **150.036,13 ZŁ** KOSZT CAŁKOWITY: **804.586,67 zł**

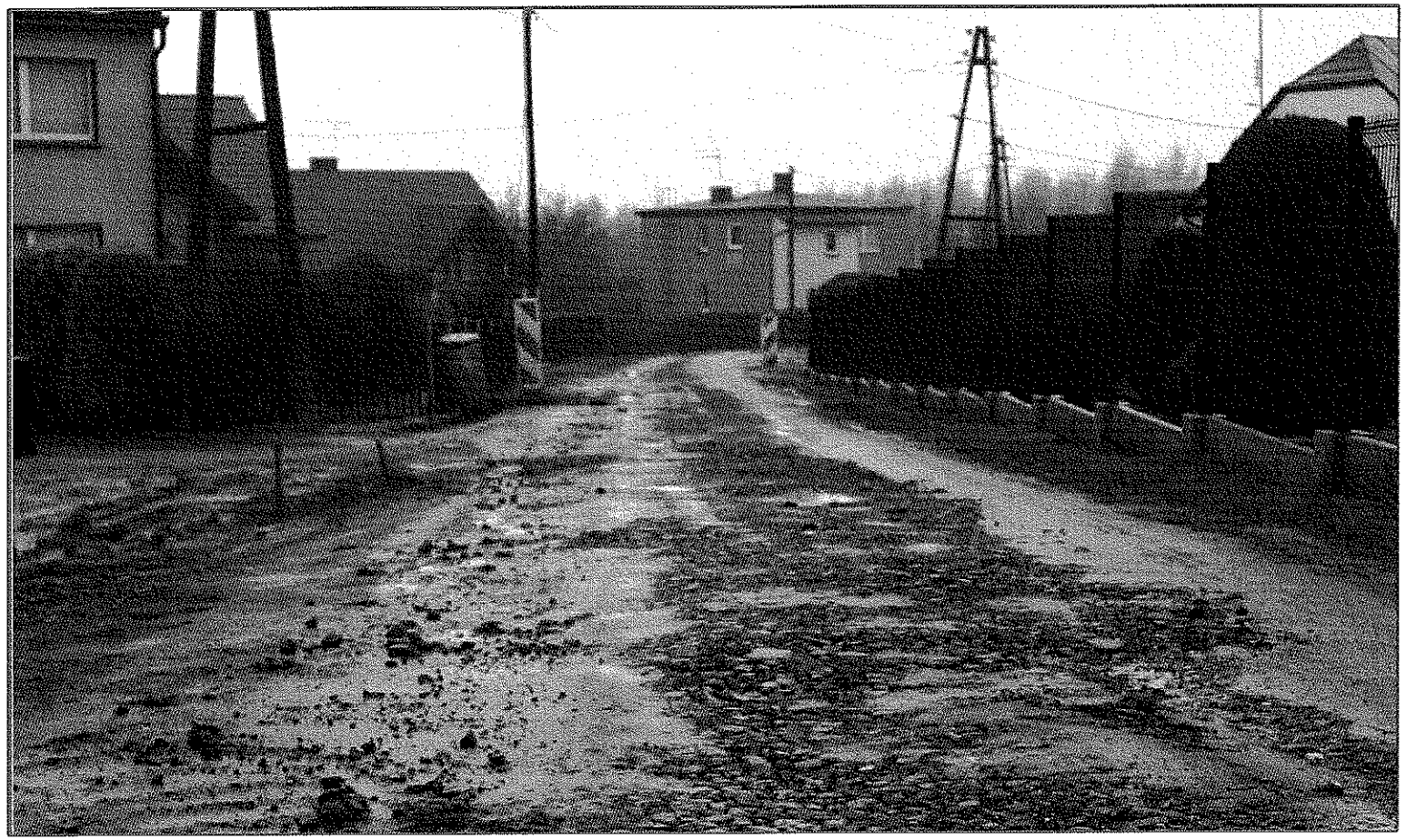

WYMIANA WIAT PRZYSTANKOWYCH NA TERENIE GMINY

- remont 30 wiat przystankowych na terenach objętych eksploatacją górniczą
- na podstawie porozumienia z kopalnią gmina otrzyma **103.500,00 zł**
- gmina jest w trakcie przygotowania stosownej dokumentacji technicznej
- po stronie gminy należy zabezpieczyć kwotę **150.000,00 zł**

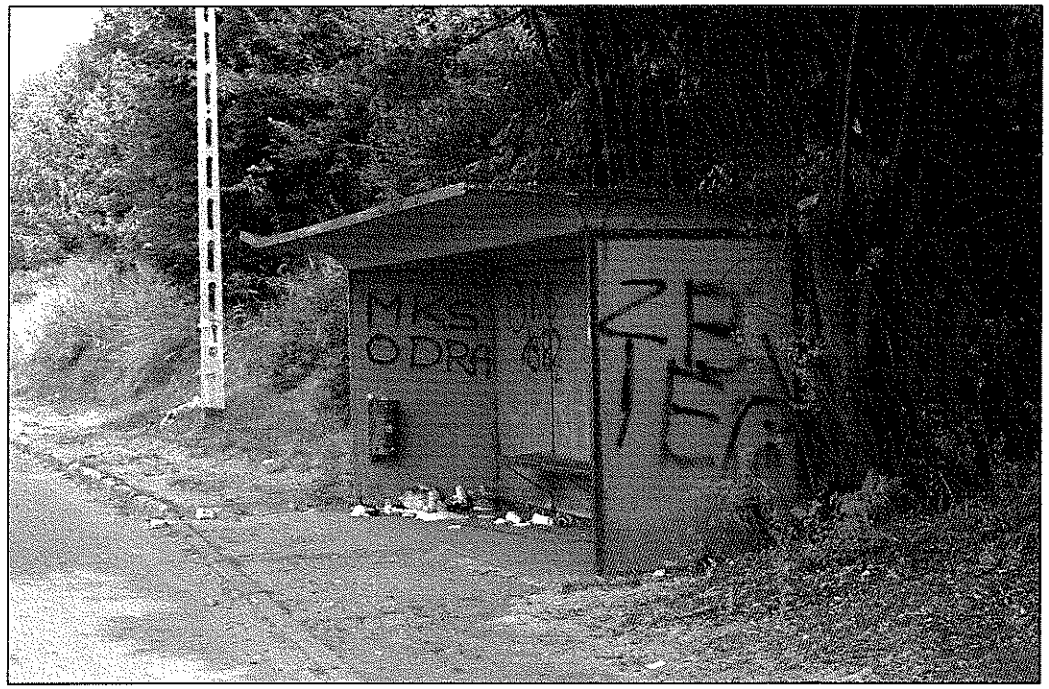

POWSTANIE PARKU SOŁECKIEGO W MSZANIE

- ZAKUPIONO CZĘŚĆ TERENÓW POD BUDOWĘ PARKU
- OPRACOWANO PROGRAM FUNKCJONALNO-UŻYTKOWY WRAZ Z KONCEPCJĄ PARKU
- ZŁOŻONO WNIOSEK O DOFINANSOWANIE INWESTYCJI (EUROREGION SILESIA), NIESTETY WNIOSEK NIE ZOSTAŁ DOFINANSOWANY
- TRWAJĄ PRACE NAD PROJEKTEM BUDOWLANYM
- W OPRACOWANIU JEST STUDIUM WYKONALNOŚCI DLA INWESTYCJI
- PLANOWANE JEST APLIKOWANIE O ŚRODKI UNIJNE

REMONT UL.CICHEJ W GOGOŁOWEJ
ORAZ BUDOWA KANALIZACJI DESZCZOWEJ

SZACUNKOWY KOSZT: ok. 450.000,00 zł **REALIZACJA: kopalnia**

PODSUMOWANIE

WYDATKOWANE ŚRODKI NA INWESTYCJE W 2013

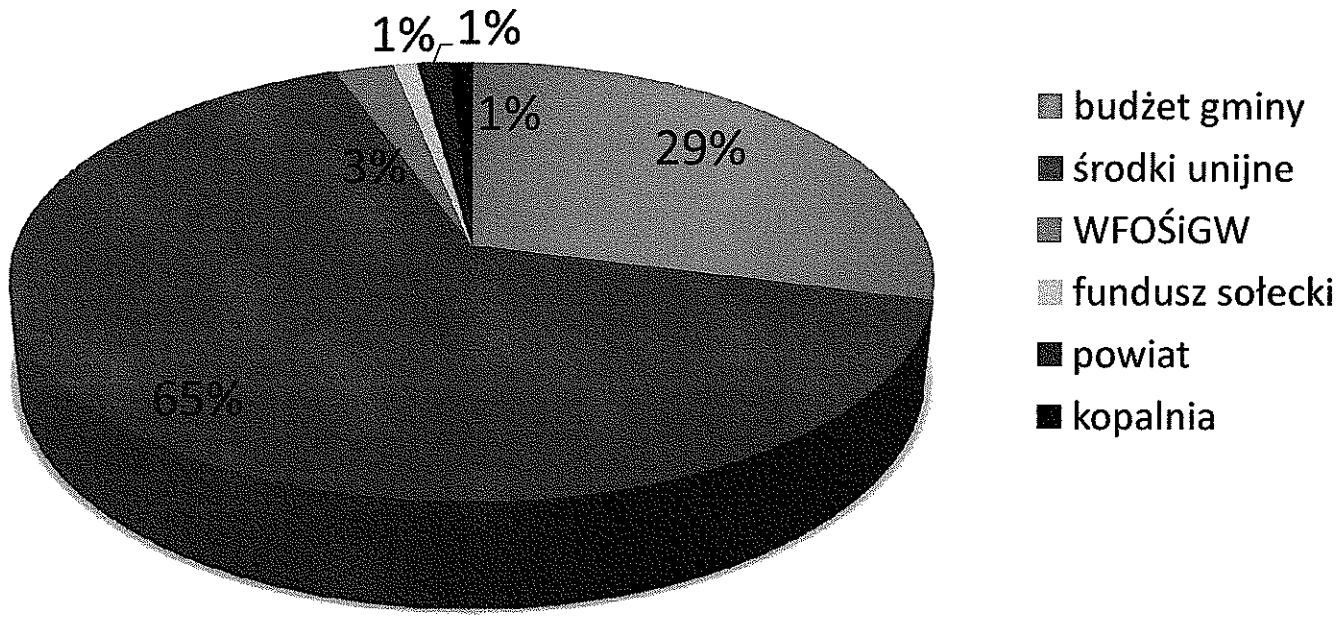

GOSPODARKA NIERUCHOMOŚCIAMI

MIENIE KOMUNALNE GMINY

NABYCIA W 2013

W roku 2013 na stan mienia komunalnego wprowadzono grunty o łącznej powierzchni: **1,4549 ha,**

w tym:

- grunty zajęte **pod drogi** o łącznej powierzchni **0,7205 ha**
- grunty zakupione **pod „Park Sołecki"** za Urzędem Gminy w Mszanie o powierzchni **0,0382 ha**
- **działka przy ul. Ks. Tuskera** (Były Parking Policyjny) o powierzchni **0,2066 ha**
- ujawniono 5 działek na „Szybach Zachodnich" położonych w terenach produkcyjnych o łącznej powierzchni **0,4896 ha**

ZA ŁĄCZNĄ KWOTĘ

94.903,24 zł

MIENIE KOMUNALNE GMINY

ZBYCIA W 2013

W roku 2013 w drodze ustnego przetargu nieograniczonego sprzedano działki budowlane
nr 1287/3 i 1667/286
przy ul. Szymborskiej w Mszanie
o łącznej powierzchni **0,4213** ha

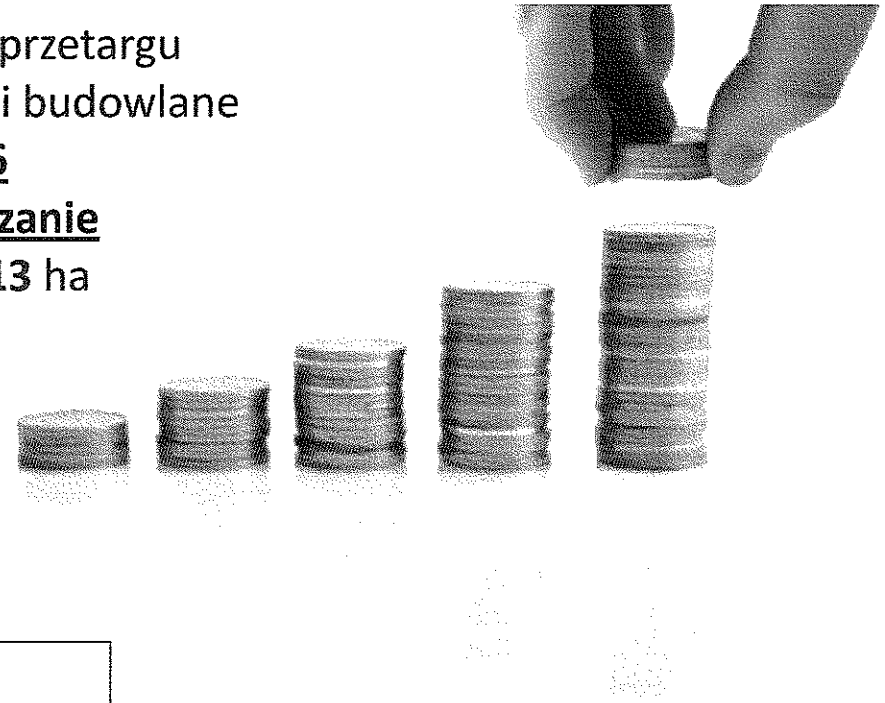

ZA ŁĄCZNĄ KWOTĘ

149.840,00 zł

DZIERŻAWA TERENÓW na Szybach Zachodnich

„Polcab" Rybnik - 7357,89 zł/miesiąc ogółem w 2013: **99.552,20 zł**

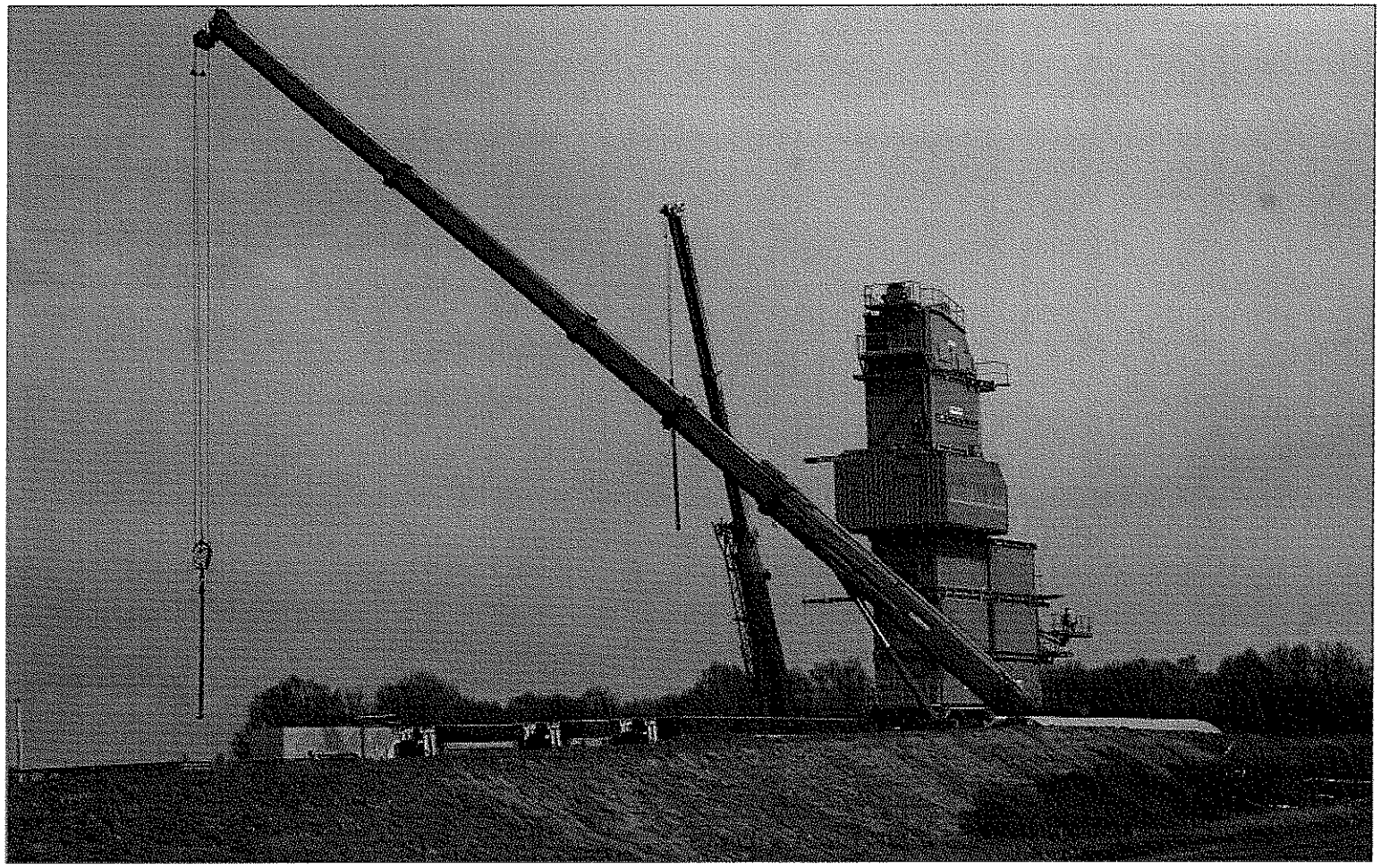

NAJEM LOKALU W STAREJ SZKOLE W POŁOMI

Tomasz Zieliński - **515,37zł/miesiąc** ogółem w 2013: **1546,11 zł**

PLANY ZAGOSPODAROWANIA PRZESTRZENNEGO GMINY

	MSZANA	GOGOŁOWA	POŁOMIA PÓŁNOC
PRZYSTĄPIENIE	uchwała Nr VI/18/2011 Rady Gminy Mszana z dnia **21 marca 2011r**	uchwała Nr VI/19/2011 Rady Gminy Mszana z dnia **21 marca 2011r**	uchwała Nr XXVII/22/2013 Rady Gminy Mszana z dnia **4 marca 2013r**
ZATWIERDZENIE	uchwała Rady Gminy Nr XXVIII/26/2013 z dnia 29.04.2013 r	uchwała Rady Gminy Nr XXVIII/27/2013 z dnia 29.04.2013r	uchwała Rady Gminy Nr XXXV/86/2013 z dnia 16.12.2013r
OPUBLIKOWANIE	DZ. URZ. WOJ. SLA 2013 poz. 3775 z dnia 09.05.2013 r	DZ. URZ. WOJ. SLA 2013 poz. 3776 z dnia 09.05.2013 r	DZ. URZ. WOJ. SLA 2013 poz. 151 z dnia 09.01.2014 r
WEJŚCIE W ŻYCIE	**24.05.2013**	**24.05.2013**	**24.01.2014**
KOSZT	**163 590,00 zł (całość płatna w 2013r)**		**28 905,00 zł**

GOSPODARKA KOMUNALNA I OCHRONA ŚRODOWISKA

USTAWA ŚMIECIOWA

Od 1 lipca 2013r. wszedł w życie nowy system gospodarowania odpadami komunalnymi, w ramach którego :

- podjęto stosowne uchwały regulujące gospodarkę odpadami na terenie gminy
- określono stawkę za odbiór i gospodarowanie odpadami komunalnymi;
- zebrano i zweryfikowano deklaracje mieszkańców
- przeprowadzono postępowanie przetargowe celem wyłonienia firmy obsługującej Gminę z zakresu gospodarowania odpadami komunalnymi – wygrała firma Przedsiębiorstwo Usług Komunalnych Sp. z o.o. z Rudy Śl.
- utworzono Punkt Selektywnej Zbiórki Odpadów Komunalnych (PSZOK) w Mszanie przy ul. Ks. Tuskera.
- zatrudniono pracownika w urzędzie gminy
- przeprowadzono akcję informacyjną wśród mieszkańców.

USTAWA ŚMIECIOWA W LICZBACH

Przypis/ plan wpływów na 2013	**333.681,00 zł**
Wykonanie/wpłaty w 2013	**316.636,60 zł**
Zaległości w 2013	**17.044,40 zł**

Ilość osób segregujących śmieci – 6887

Ilość osób niesegregujących śmieci – 27

Wskaźnik ściągalności na dzień
31.12.2013r – 94,89%
31.01.2014r – 97,78%

NA DROGACH I NIE TYLKO

PORZĄDKI W GMINIE

BRYGADY INTERWENCYJNE W RAMACH PRAC SPOŁECZNIE-UŻYTECZNYCH

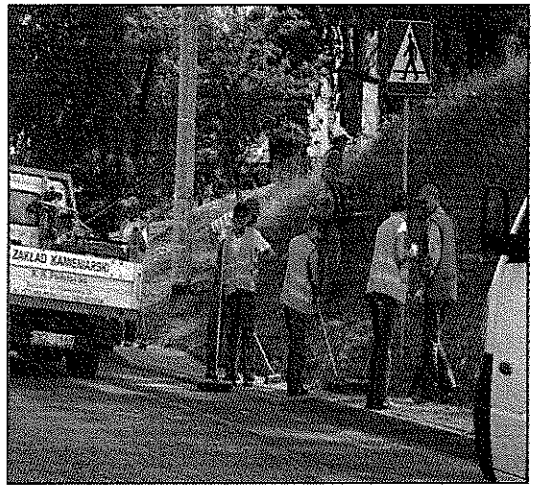

ŚCISŁA WSPÓŁPRACA Z ZARZĄDCAMI DRÓG NA TERENIE GMINY MSZANA

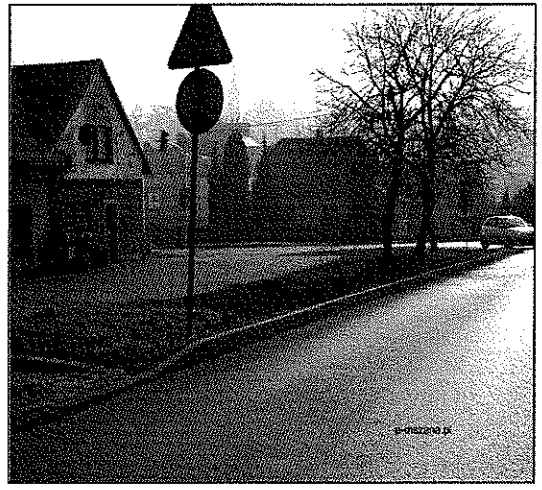

BIEŻĄCE UTRZYMANIE DRÓG I POBOCZY NA TERENIE GMINY MSZANA

BRYGADY INTERWENCYJNE

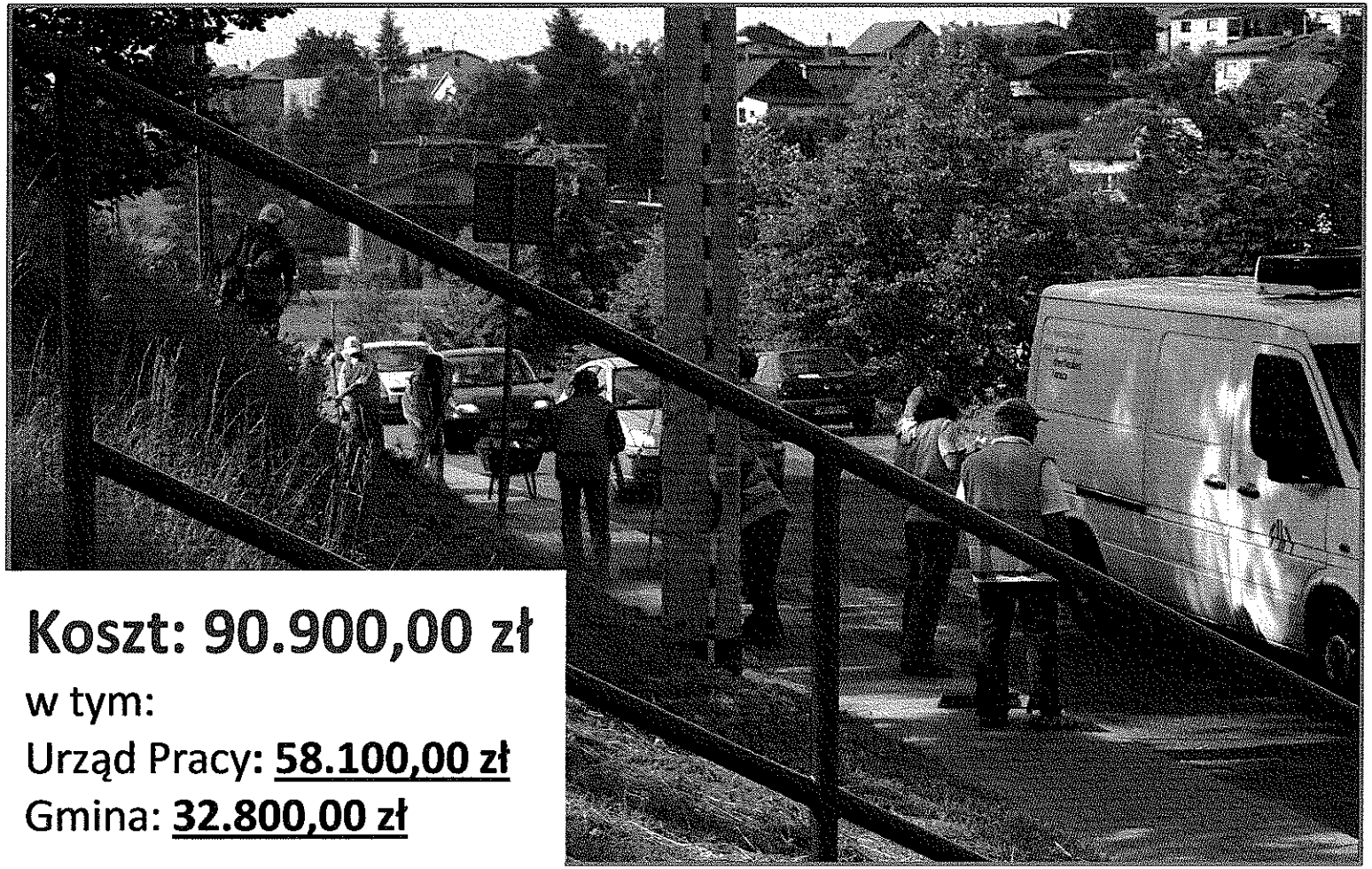

Koszt: 90.900,00 zł

w tym:

Urząd Pracy: **58.100,00 zł**

Gmina: **32.800,00 zł**

SPRZĘT KOMUNALNY

Zakupiono sprzęt komunalny do letniego i zimowego utrzymania chodników i poboczy dróg na terenie Gminy Mszana jako osprzęt do traktora zakupionego w 2012r.:
piaskarka, zamiatarka, kosiarka za łączną kwotę **13.986,00zł.**

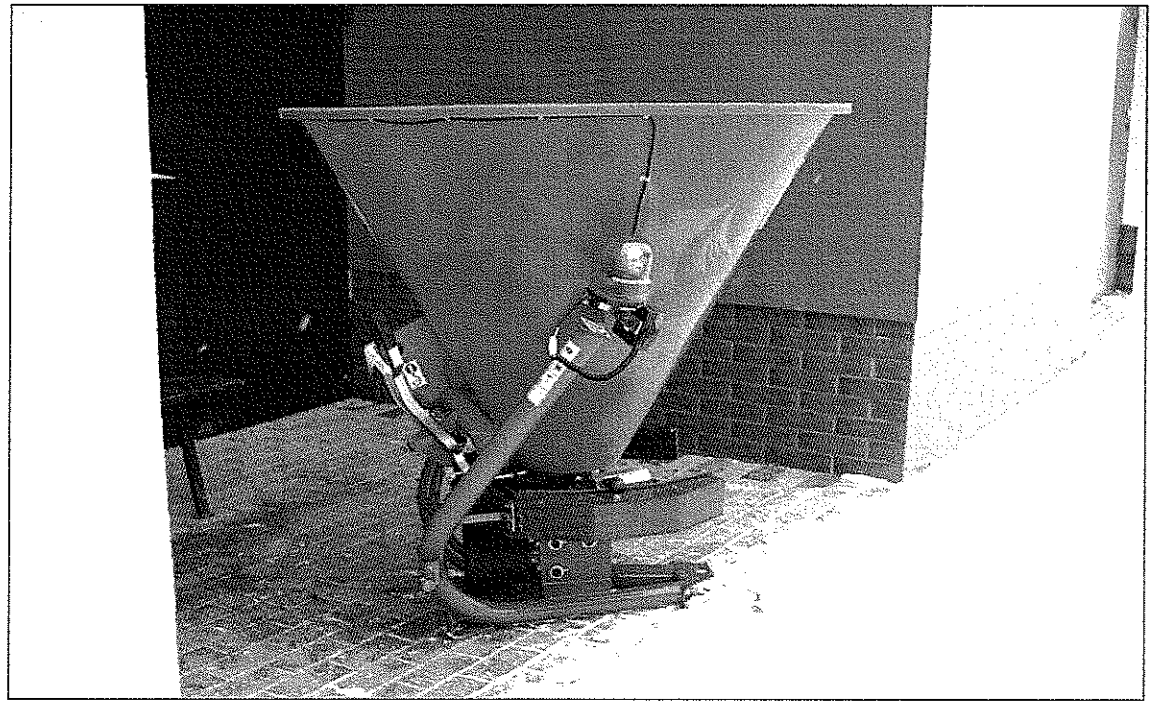

W RAMACH SZKÓD GÓRNICZYCH

W ramach szkód górniczych wykonano remonty nawierzchni dróg gminnych oraz inne prace budowlano-remontowe na drogach:

-ul. Górnicza w Mszanie,
-ul. 22 Lipca w Mszanie
-ul. Boża Góra w Mszanie
-ul. Śmieji w Gogołowej
-ul. Dworska w Połomi
-ul. Morcinka w Gogołowej
-ul. Boczna w Gogołowej
-ul. Okrężna w Gogołowej
-ul. Jastrzębska w Gogołowej
-ul. Leśna w Gogołowej

Podpisano także porozumienie z kopalnią w ramach którego kopalnia zobowiązuje się do **remontu wiaduktu w ciągu ul. Jastrzębskiej**.

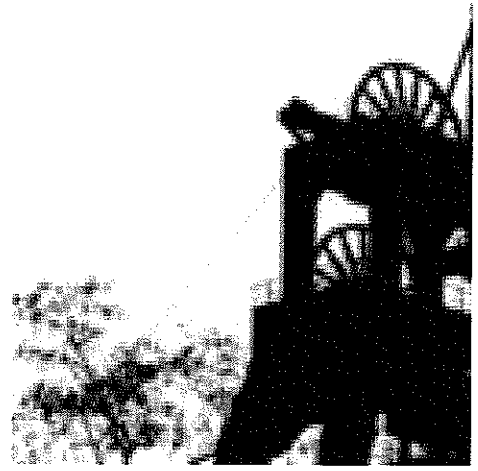

WSPÓŁPRACA Z KOPALNIĄ

Koszty remontów mienia gminnego w ramach szkód górniczych

2011	2012	2013
262.700,00 zł	615.026,00 zł	1.163.460,00 zł

PODŁĄCZENIA DO KANALIZACJI

2012

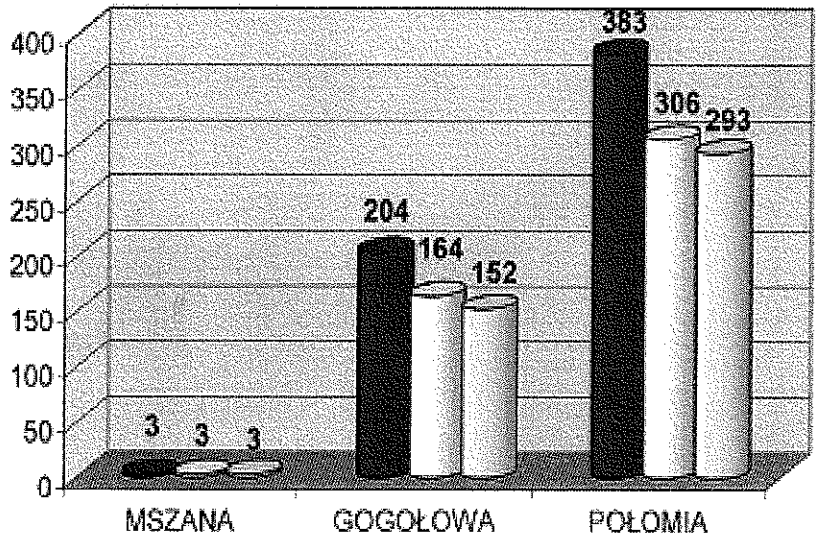

2013

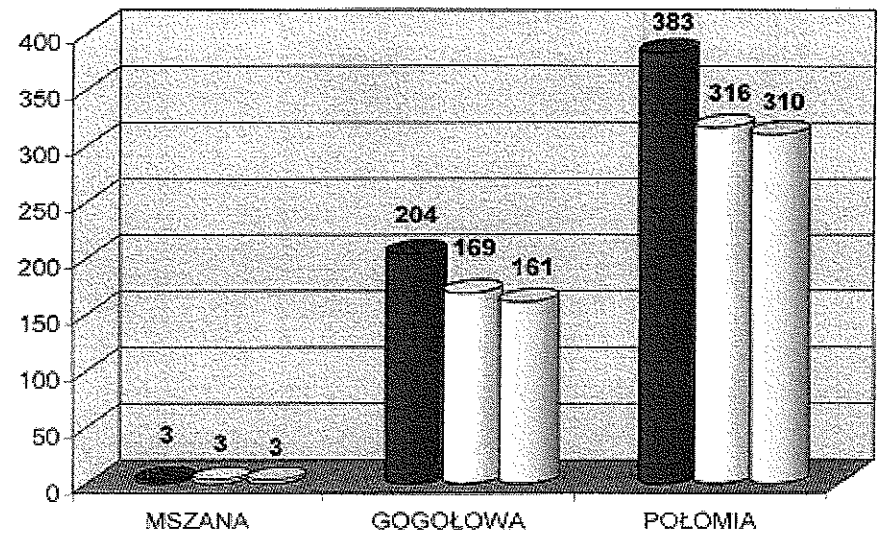

MOŻLIWYCH PODŁĄCZEŃ	ODEBRANE ZGODY	PRZYŁĄCZONE DO SIECI	POZOSTAŁO DO PRZYŁĄCZENIA
100%	83%	80%	20%
590	488	474	116

- ■ przewidywana ilość możliwych podłączeń do sieci kan.
- □ odebrane zgody
- □ przyłączone do sieci ka.

REGULACJA MSZANKI

WYKONAWCA: BUDMARWAR Strumień koszt: **628.717,37 zł**

BEZPIECZEŃSTWO

WSPÓŁPRACA Z POLICJĄ

Dodatkowe patrole koszt porozumienia: **20 000,00 zł/rok**

NOWE SYRENY ELEKTRONICZNE W OSP MSZANA I POŁOMIA

Koszt: **9720,00 zł/szt.**

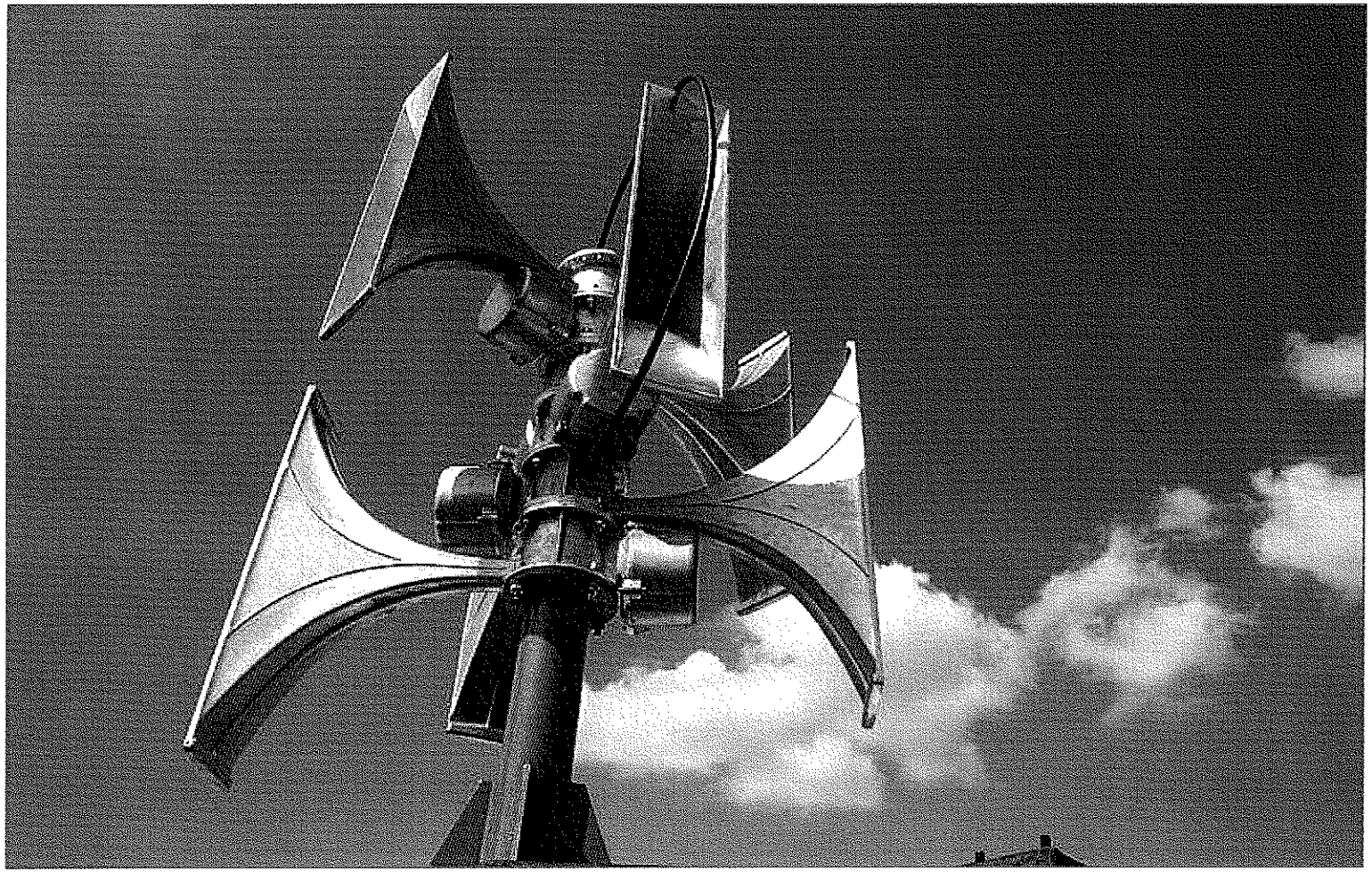

OSTRZEGANIE SMS-em

Koszt: **1511,40 zł/rok**

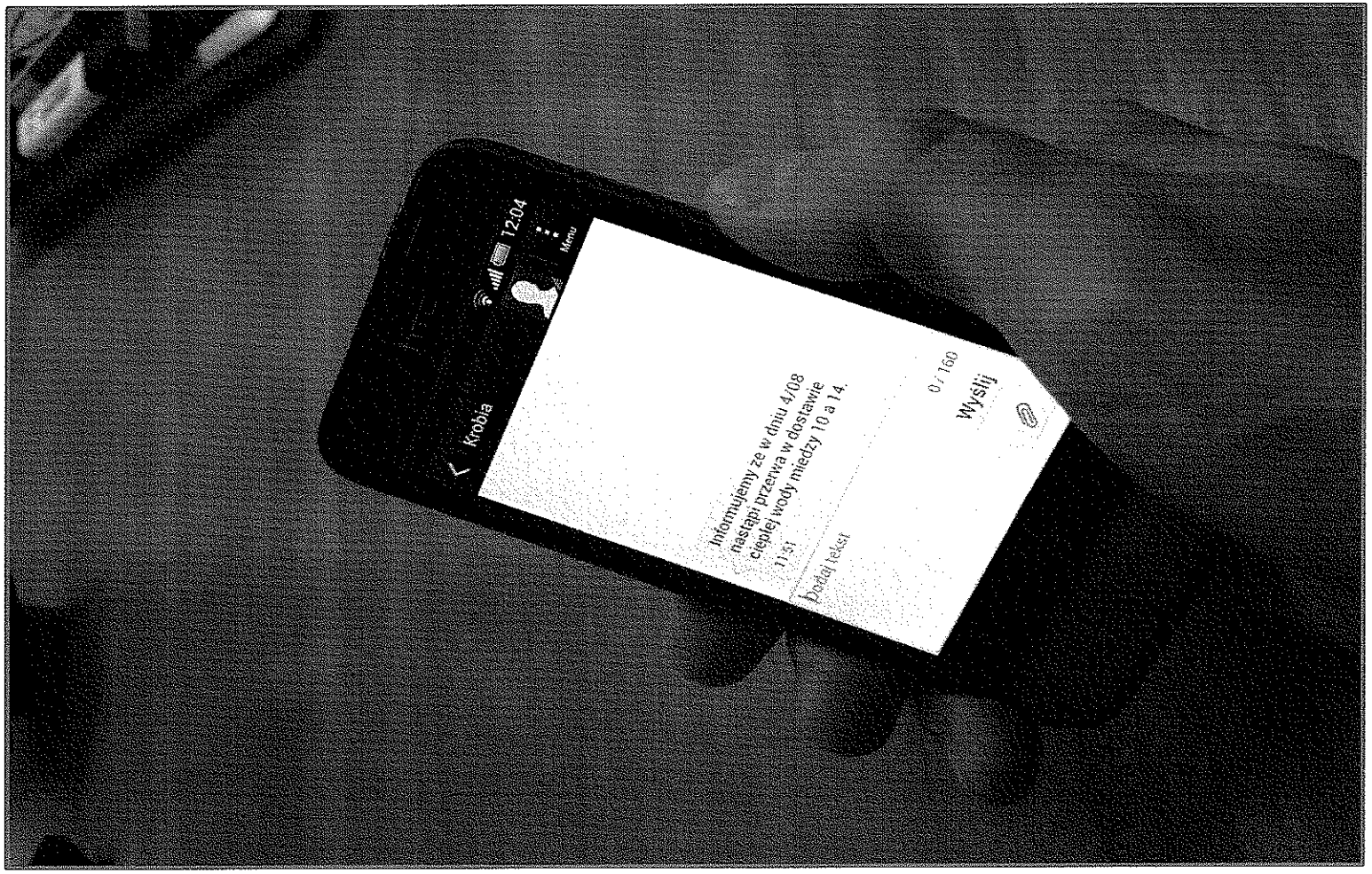

PRZYGOTOWANIE LUDNOŚCI W ZAKRESIE POWSZECHNEJ SAMOOBRONY

ZAKŁADKA NA STRONIE INTERNETOWEJ – SFINANSOWANO Z BUDŻETU PAŃSTWA - WOJEWODA

STRAŻ POŻARNA

Liczba wyjazdów: **18** **OGÓŁEM BADANIA/SZKOLENIA/DZIAŁANIA: 13.489,34 zł**

KULTURA, OŚWIATA, SPORT

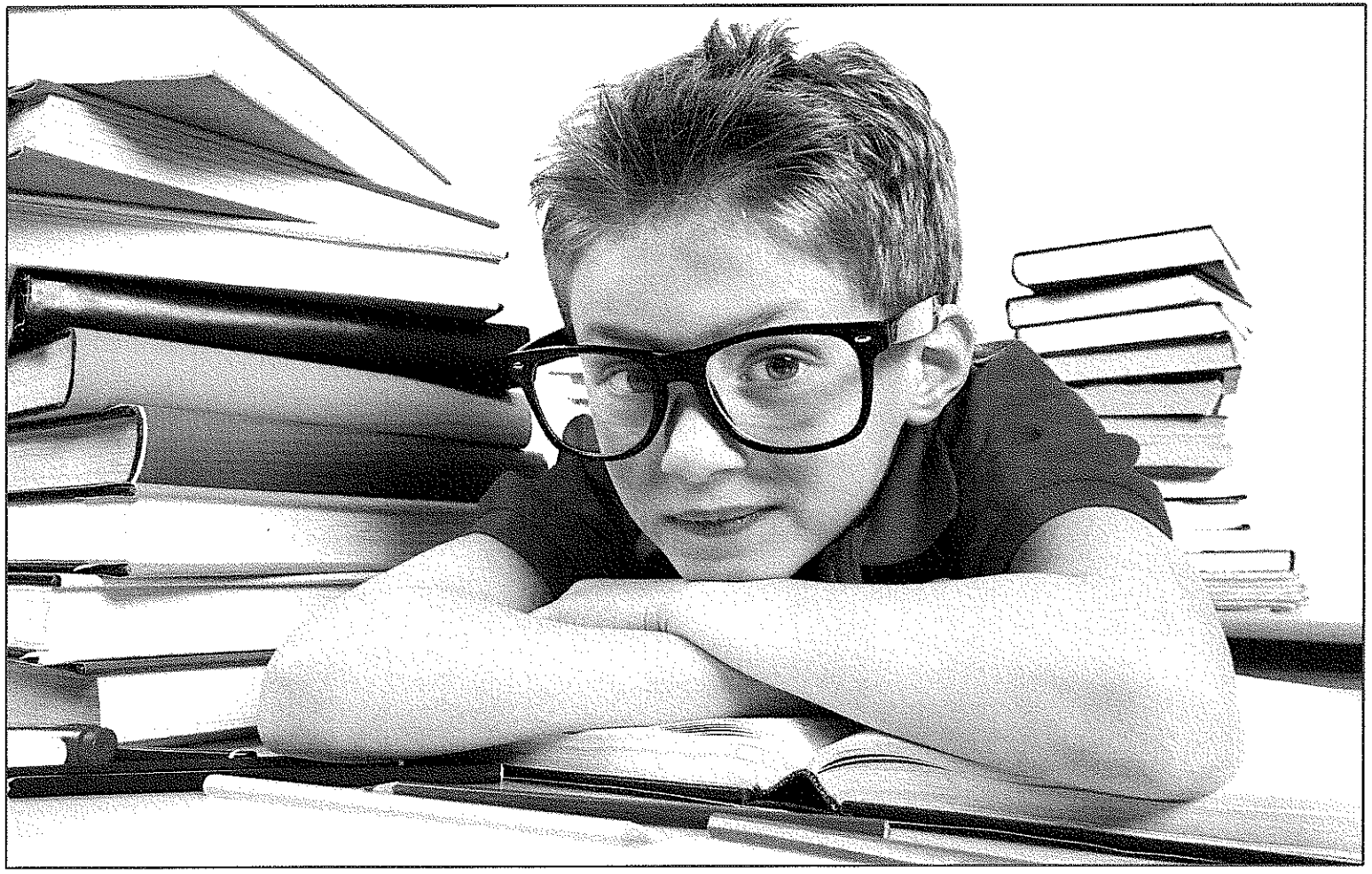

ANALIZA FUNKCJONOWANIA SYSTEMU OŚWIATY NA TERENIE GMINY

DODATKOWY ODDZIAŁ PRZEDSZKOLNY W MSZANIE

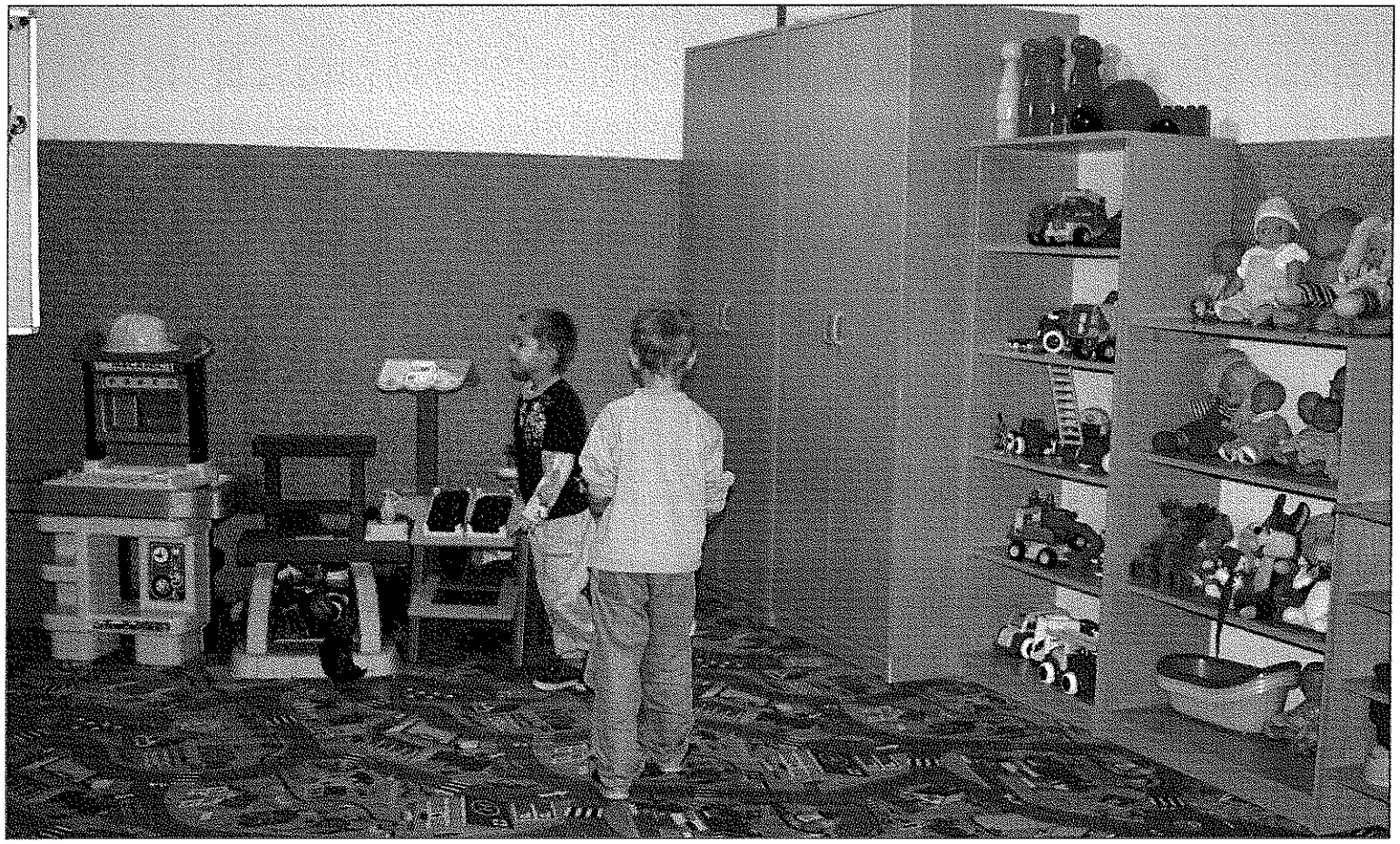

DOTACJA CELOWA NA DOFINANSOWANIE ZADAŃ W ZAKRESIE WYCHOWANIA PRZEDSZKOLNEGO

1,00 ZŁ - opłata za godzinę pobytu dziecka w przedszkolu poza 5-godzinną podstawą programową

Kwota otrzymana **81.972 zł** (na okres IX-XII)

Wysokość dotacji naliczonej i przekazanej na 1 dziecko w okresie od września do grudnia 2013 r.

81.972 zł : 198 dzieci = 414,00 zł

Dotacja została wykorzystana w 100%.
Po rozliczeniu – „-3,34 osoby"

REALIZACJE PROJEKTÓW - GOKiR

1. „Frycovice-Mszana. Smaczności bez granic"

Termin realizacji: **01.2012 - 03.2013r. (15 m-cy)**
Wartość projektu: **26 517 EUR - 100%** (22 539,45EUR – 85% - Europejski Fundusz Rozwoju Regionalnego; 2 651,70 EUR – 10% - Budżet państwa; 1325,85 EUR - 5% - Środki własne)
Wysokość środków wydatkowanych w roku 2013:
Koszty kwalifikowalne - **25 943,23zł** (w tym: 85% EFRR – 22 051,74zł; 10% Budżet państwa – 2 594,32zł; 5% Środki własne - 1 297,17zł)

2. „Tradycyjnie razem. Polsko-czeskie obrzędy i obyczaje"

Termin realizacji: **03.2012 - 12.2013r. (10 m-cy)**
Wartość projektu: **28 210,00 EUR – 100%** (23 978,50EUR – 85% - Europejski Fundusz Rozwoju Regionalnego; 2 821,00EUR – 10% -budżet państwa; 1410,50EUR - 5% - Środki własne)
Wysokość środków wydatkowanych w roku 2013:
Koszty kwalifikowalne - **101 881,38 zł** (w tym: 85% EFRR- 86 599,17zł; 10% budżet państwa – 10 188,13zł; 5% środki własne – 5 094,08zł

REALIZACJE PROJEKTÓW – GP Mszana

1. „ Wesołe przedszkole – uruchomienie dodatkowego oddziału oraz zapewnienie wysokiej jakości usług edukacyjnych"

Okres realizacji projektu: od 01.08.2012 do 31.07.2014r.
Projekt współfinansowany ze środków Europejskiego Funduszu Społecznego i budżetu państwa w ramach priorytetu: IX „Rozwój wykształcenia i kompetencji w regionach", Działania 9.1. „Wyrównywanie szans edukacyjnych i zapewnienie wysokiej jakości usług edukacyjnych świadczonych w systemie oświaty", Poddziałania 9.1.1 „Zmniejszanie nierówności w stopniu upowszechniania edukacji przedszkolnej".
Wartość projektu na podstawie zawartego aneksu wynosi 874 039,02 PLN. (742 933,17zł finansowane jest ze środków Europejskiego Funduszu Społecznego, natomiast 131 105,85 zł finansowane jest z budżetu państwa).
Wysokość środków wydatkowanych w roku 2013 – 430 091,10 zł z czego :
365 577,41 zł z Europejskiego Funduszu Społecznego
64 513,69 zł z Budżetu Gminy

NOWY PLAC ZABAW W MSZANIE

Zrealizowano w ramach projektu „Wesołe przedszkole" koszt: **53.111,40 zł**

REALIZACJE PROJEKTÓW – ZS Gogołowa

L.p.	Nazwa projektu	Termin realizacji	Wartość projektu razem	Środki unijne w 2013r.	Środki własne
1.	Comenius "Uczenie się przez całe życie"	2012 – 2014	97.682,40	39.063,05 100%	-
2.	Euroregion „Obóz narciarski"	2013	55.200,84	52.440,77	2.760,07
3.	Działaj lokalnie „Zajęcia artystyczne"	2013 – 2014	5.400,00 100% CRIS	-	-

REALIZACJE PROJEKTÓW – OPS

1. „Aktywna Integracja Społeczna i Zawodowa na terenie Gminy Mszana„

w ramach Priorytetu VII. „Promocja integracji społecznej", Działanie 7.1. „Rozwój i upowszechnianie aktywnej integracji", Poddziałanie 7.1.1. „Rozwój i upowszechnianie aktywnej integracji przez ośrodki pomocy społecznej" - Program Operacyjny Kapitał Ludzki.

Realizacja: w okresie od 1 maja 2012 roku do 31 grudnia 2013 roku.

Całkowity koszt zadania: **167.127,00 zł.** Źródła finansowania: Europejski Fundusz Społeczny - **85%** , Gmina Mszana - **13%**, Budżet Państwa - **2%**

Koszty poniesione w 2013: dofinansowanie: 78.732,72 zł, budżet gminy 11.502,27 zł.

2. „Wzmocnienie rozwoju lokalnych systemów profilaktyki i rozwiązywania problemów uzależnień oraz przeciwdziałania przemocy w rodzinie w 2013 roku".

Termin realizacji: 01 lipca 2013 - 31 grudnia 2013

Źródło finansowania powyższego projektu:

Regionalny Ośrodek Polityki Społecznej w Katowicach 20.000 zł, Gmina Mszana 19.544 zł

Całkowity koszt projektu: 39.544,00 zł (przyznana dotacja może pokrywać maksymalnie 80 % kosztów projektu).

REALIZACJE PROJEKTÓW – OSP Gogołowa

1. „Nasza pasja, nasza praca, nasza przyjaźń„

W ramach unijnego projektu „Polsko-czeskie spotkanie w Gminie Mszana", realizowanego wspólnie przez Gminy Mszana i Fryčovice.

Projekt był adresowany do młodzieży w wieku 12-18 lat oraz członków OSP z gmin Mszana i Fryčovice.

Jego wartość opiewa na kwotę: 32.977,05 zł, z czego

- 85 proc. dofinansowuje Unia Europejska,
- 10 proc. budżet państwa
- 5 procent kosztów projektu pokrywa gmina - kwota 1.648,84 zł.

ADAPTACJA POMIESZCZEŃ W OŚRODKU KULTURY W POŁOMI DLA POTRZEB GRUP SPOŁECZNYCH

REMONT MUSZLI KONCERTOWEJ W MSZANIE

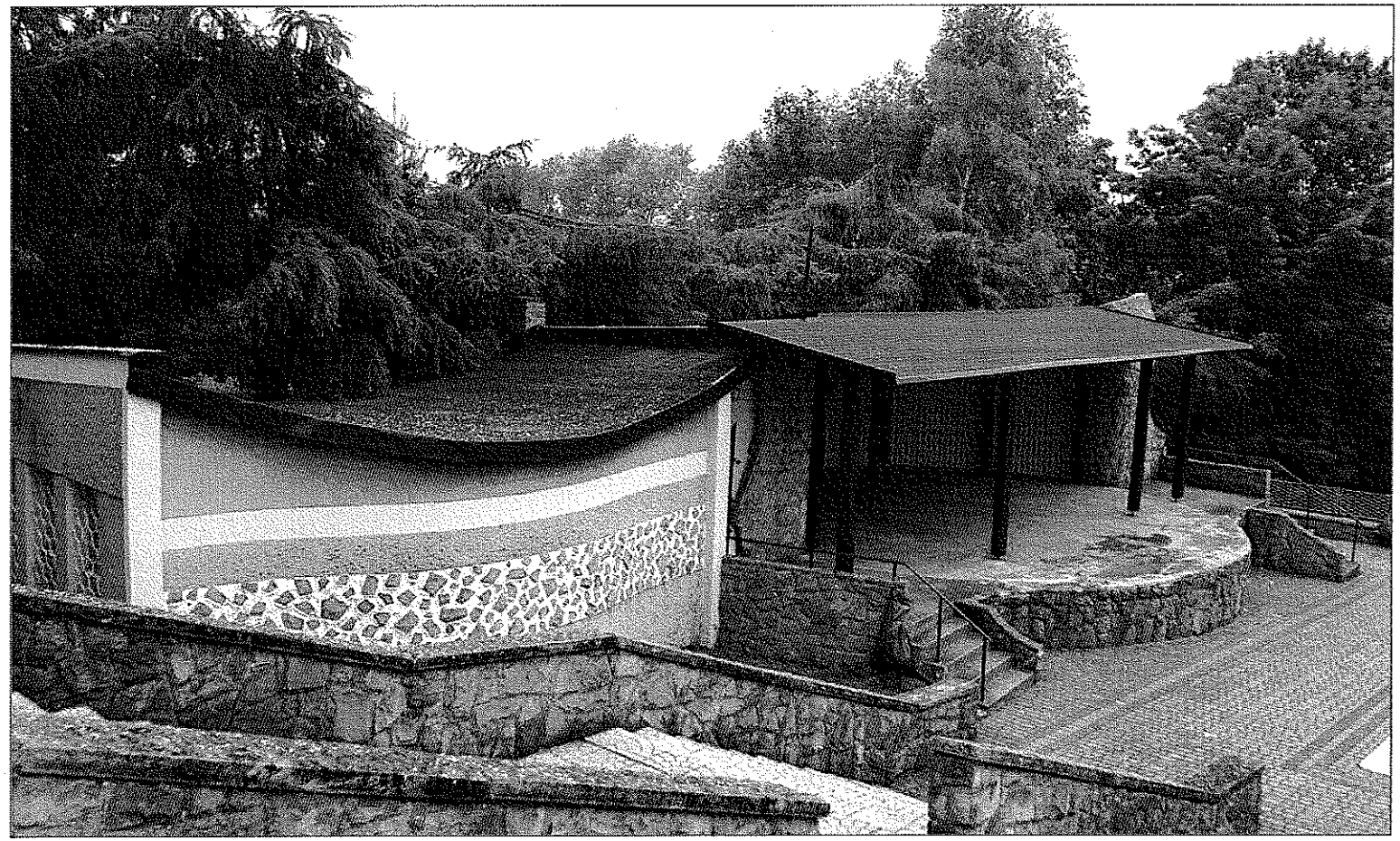

STATYSTYKI URZĘDOWE

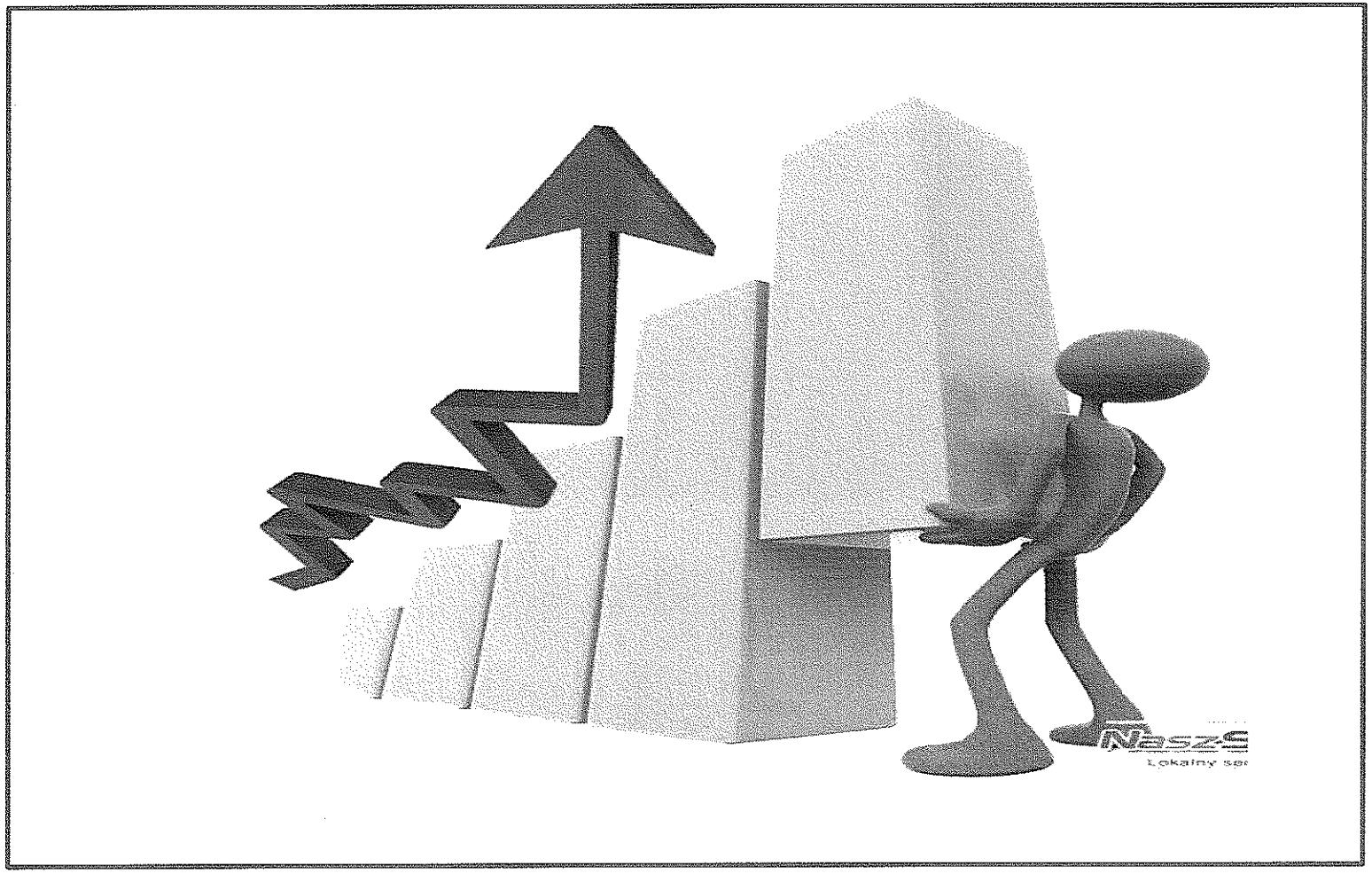

ZEBRANIA, UROCZYSTOŚCI, POSIEDZENIA, SZKOLENIA itp.

Zebrania wiejskie i inne zebrania z mieszkańcami	8
Zebrania i spotkania z przedstawicielami jednostek i organizacji z terenu gminy Mszana	80
Udział w Konwentach, posiedzeniach związków, spółek oraz spotkaniach zewnętrznych i szkoleniach	152
Spotkania z mieszkańcami oraz wizje w terenie	94
Udział w sesjach Rady Gminy	10
Udział w pracach Komisji Stałych Rady Gminy	41
Udział w uroczystościach i obchodach	47

432 zebrań i spotkań

WYDANE DECYZJE, ZARZĄDZENIA, ZAŚWIADCZENIA, itp.

Zarządzenia wójta gminy	285
Tytuły wykonawcze	77
Wydane dowody osobiste	827
Zaświadczenia o wpisie do ewidencji działalności gospodarczej	27
Zaświadczenia o zmianie wpisu w ewidencji działalności gospodarczej	136
Zawieszenia i likwidacje działalności gospodarczej	63
Zezwolenia na sprzedaż napojów alkoholowych	38
Postępowania przetargowe powyżej 14.000,00 euro	12
Postępowania przetargowe poniżej 14.000,00 euro (zapytania ofertowe)	23
Decyzje o dofinansowanie kosztów kształcenia młodocianych pracowników	14

WYDANE DECYZJE, ZARZĄDZENIA, ZAŚWIADCZENIA, itp.

Decyzja o przyznaniu stypendium szkolnego	27
Decyzje z zakresu infrastruktury drogowej	36
Decyzje z zakresu wycinki drzew	114
Zaświadczenie o wpisie do rej. działalności regulowanej	13
Decyzje w/s awansu zawodowego nauczycieli	4
Decyzje środowiskowe i zaświadczenia	14
Decyzje o wymeldowaniu z pobytu stałego	9
Decyzje na zwrot akcyzy	83
Decyzje wymiarowe	6100
Decyzje podatkowe zmieniające	422

WYDANE DECYZJE, ZARZĄDZENIA, ZAŚWIADCZENIA, itp.

Decyzje o warunkach zabudowy (zmiany, przeniesienia, itp.)	9
Decyzja o lokalizacji inwestycji celu publicznego	3
Decyzje zatwierdzające podział działki	46
Decyzje wynikające z przepisów ustawy o planowaniu i zagospodarowaniu przestrzennym (renta planistyczna)	3
Nadanie numeru nieruchomości	46
Zaświadczenia z miejscowego planu zagospodarowania przestrzennego	188
Upomnienia podatkowe i finansowe	559
Zaświadczenia o wpisie do ewidencji działalności regulowanej (wykreślenia, rozszerzenia)	13
Postanowienia opiniujące plany ruchu kopalń i dodatki	8
Postanowienia opiniujące wstępne projekty podziału	32

DLA MIESZKAŃCÓW

- **PUNKT BEZPŁATNYCH PORAD PRAWNYCH** dla mieszkańców.

- **PUNKT KONSULTACYJNY AGENCJI ROZWOJU PRZEDSIĘBIORCZOŚCI**
  Od marca 2012 z darmowych porad mogą tu skorzystać zarówno osoby, które chcą dopiero założyć działalność gospodarczą, jak i te, które już mają firmę, a planują ją rozwinąć.
- **PUNKT DYŻURÓW PRACOWNIKÓW OŚRODKA POMOCY SPOŁECZNEJ**
  Dla wygody mieszkańców Mszany, w Urzędzie Gminy dwa razy w tygodniu dyżurują pracownicy OPS, którego siedziba znajduje się w Połomi. W Mszanie sprawy w OPS można załatwić w każdy poniedziałek i piątek.
- **PUNKT INFORMACYJNO-KONSULTACYJNY**
  Od 1 czerwca 2012 w ramach Gminnego Programu Profilaktyki i Rozwiązywania Problemów Alkoholowych w Urzędzie Gminy ruszył punkt dla mieszkańców, którego celem było zwiększenie dostępności pomocy terapeutycznej dla osób uzależnionych i udzielanie rodzinom pomocy psychospołecznej.

PROMOCJA GMINY

- FOLDER TURYSTYCZNY O POMNIKU OFIAR MARSZU ŚMIERCI WYDANY W JĘZYKACH: POLSKIM, ANGIELSKIM I HEBRAJSKIM
- FOLDER INFORMACYJNY O GMINIE W JĘZYKACH: POLSKIM I CZESKIM
- KALENDARZ NA 2014
- LICZNE ARTYKUŁY PRASOWE
- LICZNE INFORMACJE W MEDIACH

INNE WAŻNE WYDARZENIA

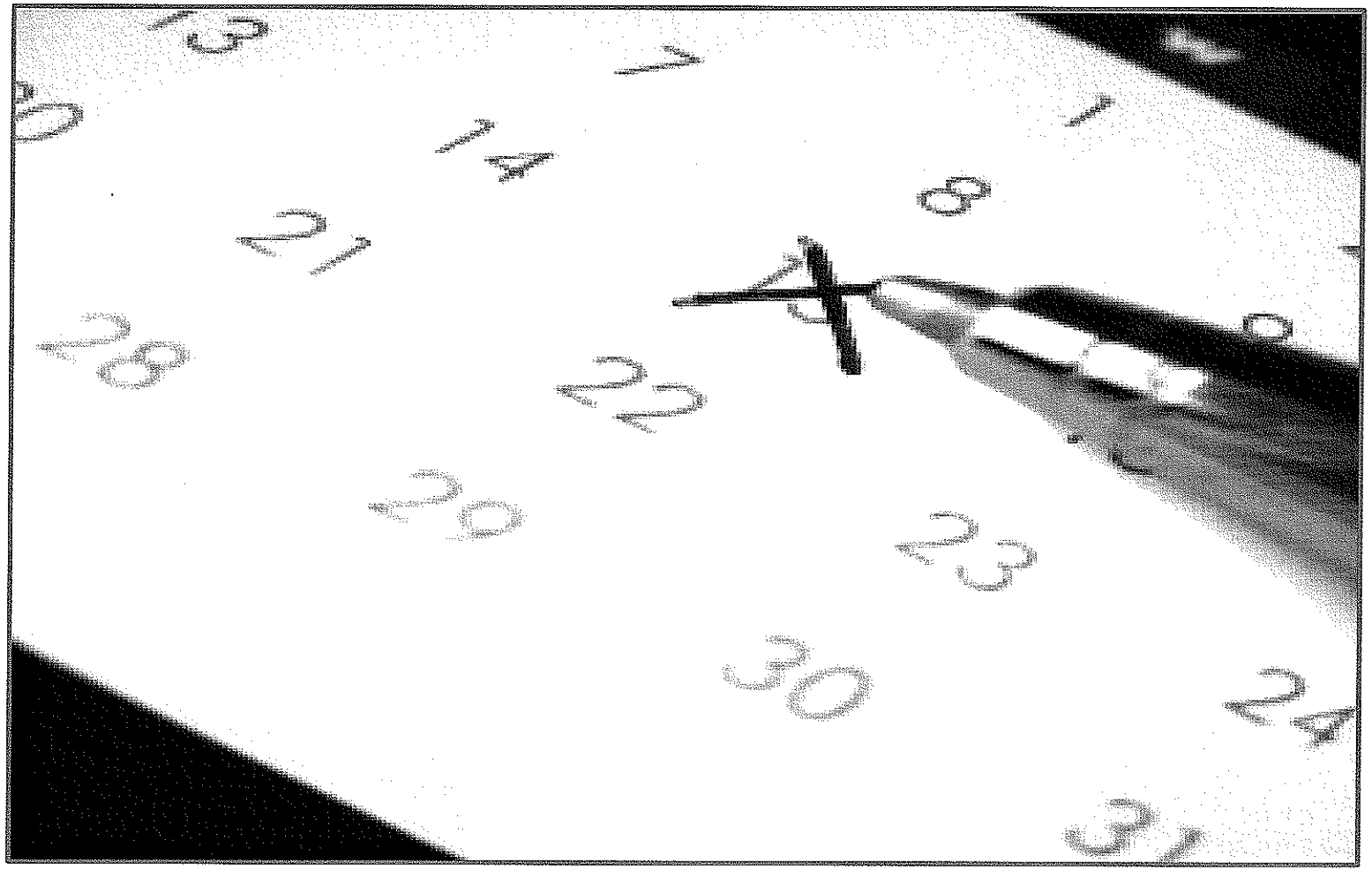

WIZYTA WICEMINISTRA TADEUSZA JARMUZIEWICZA W MSZANIE

WIZYTA MARSZAŁKA MIROSŁAWA SEKUŁY W MSZANIE

POROZUMIENIE Z GDDKiA I INTERCOR – 1.300.000,00 ZŁ

UMOWA PARTNERSKA

CZESKA GMINA - BUDISOV NAD BUDISOWKĄ

HONOROWY OBYWATEL GMINY

Józef Musioł

WYRÓŻNIENIE ZDOLNYCH MIESZKAŃCÓW GMINY

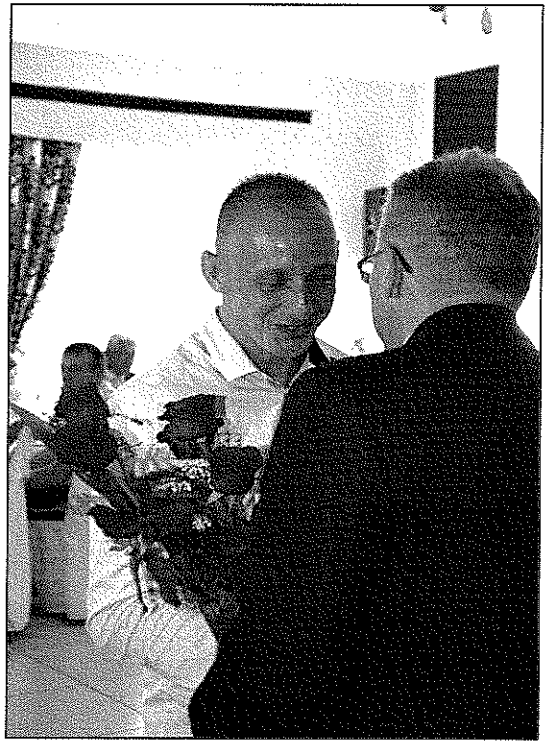

Salamon Karol
Mistrz Europy w Ju-jitsu

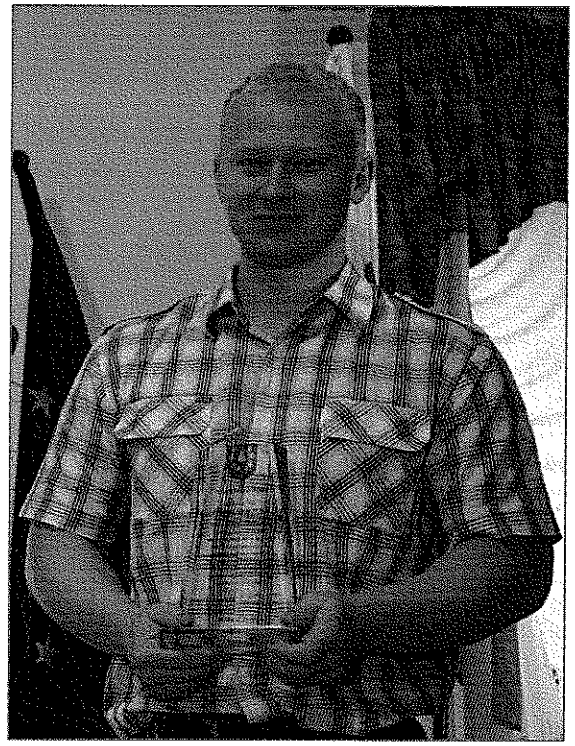

Łukasz Szołtysek
Mistrz Polski w kulturystyce

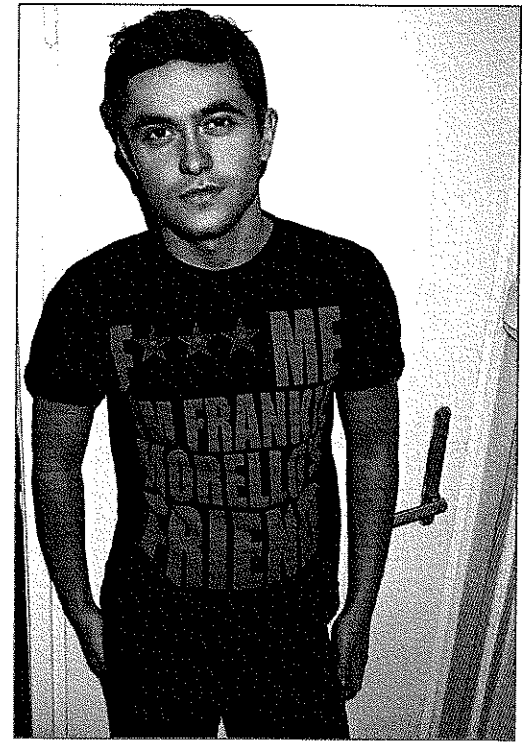

Łukasz Pukowiec
prestiżowa nagroda „Oscar fasion" dla fotografów mody

PREMIERA FILMU DOKUMENTALNEGO O DR JÓZEFIE MUSIOLE

PRZEKAZANIE OBIEKTU I OTWARCIE POWIATOWEGO OŚRODKA WSPARCIA W POŁOMI

WIZYTA POLONII FRANCUSKIEJ Z HOUDAIN

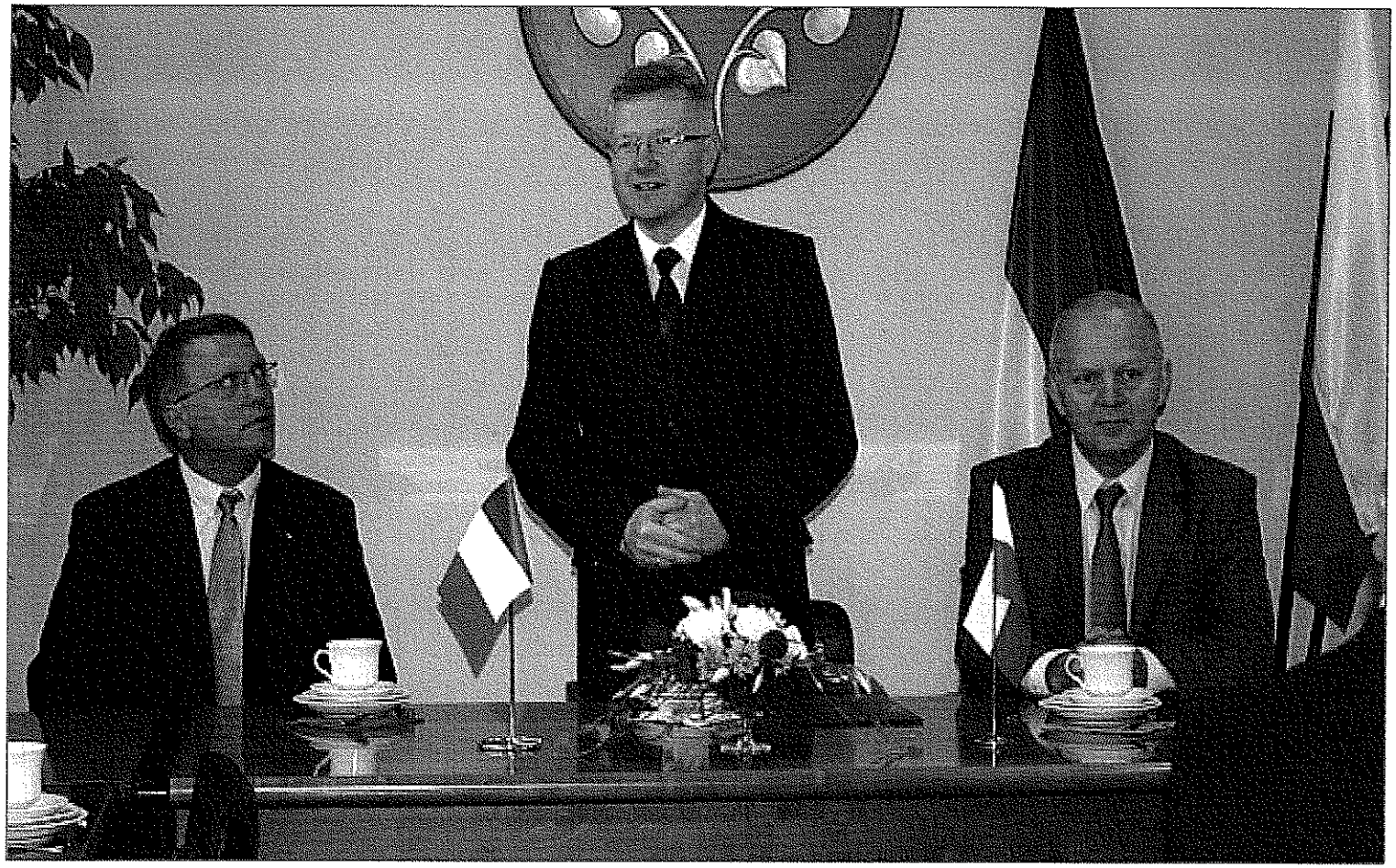

NARODOWE CZYTANIE W MSZANIE

MIĘDZYNARODOWE ĆWICZENIA JEDNOSTEK OSP NA A1 W MSZANIE

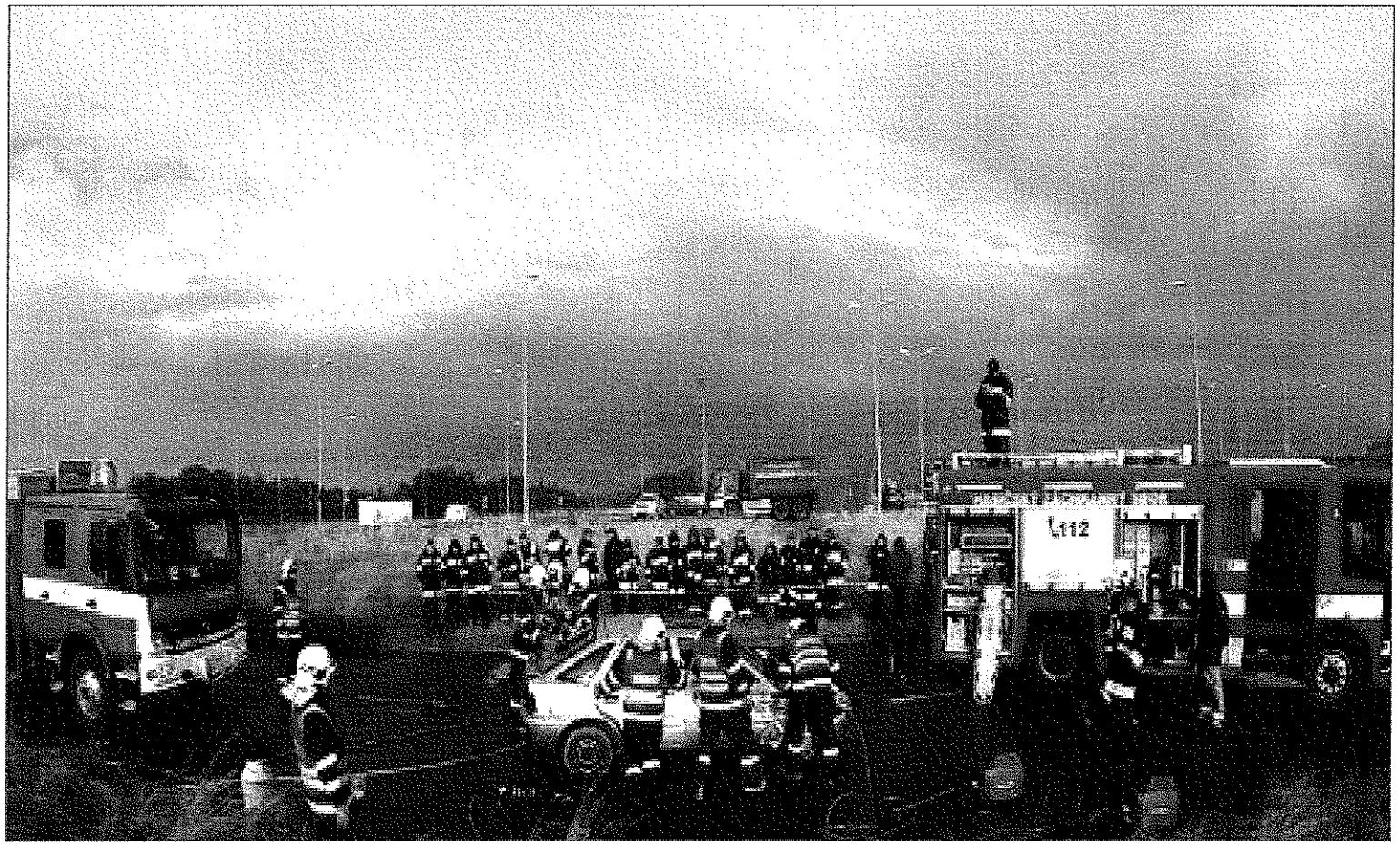

DOŻYNKI GMINNE

JUBILEUSZ SZKOŁY W MSZANIE – 75 LAT

POMNIK OFIAR MARSZU ŚMIERCI

WIZYTY I WYCIECZKI Z IZRAELA

45-LECIE KLUBU SPORTOWEGO KS „PŁOMIEŃ" POŁOMIA

PIERWSZE MOTO-COUNTRY W MSZANIE

GALA
Z OKAZJI DNIA EDUKACJI NARODOWEJ

GALA Z OKAZJI JUBILEUSZU 50-LECIA ZWIĄZKÓW MAŁŻEŃSKICH

POWSTAŁA ORKIESTRA ROZRYWKOWA GMINY MSZANA

MSZANIANKA I POŁOMIANKA WYSTĄPIŁY W WARSZAWIE

SKATERZY Z MSZANY REPREZENTOWALI POLSKĘ NA MISTRZOSTWACH ŚWIATA W NIEMCZECH

HODOWCY GOŁĘBI Z MSZANY NAJLEPSI W OKRĘGU ŚLĄSK-POŁUDNIE

IRENEUSZ MAREK – MISTRZ TRADYCYJNY OKRĘGU ŚLĄSK –POŁUDNIE
JERZY JANOSZ – II WICEMISTRZ TRADYCYJNY OKRĘGU ŚLĄSK –POŁUDNIE

PRZEJAZD GUMBALL 3000

WIZYTA WÓJTA W WARSZAWIE

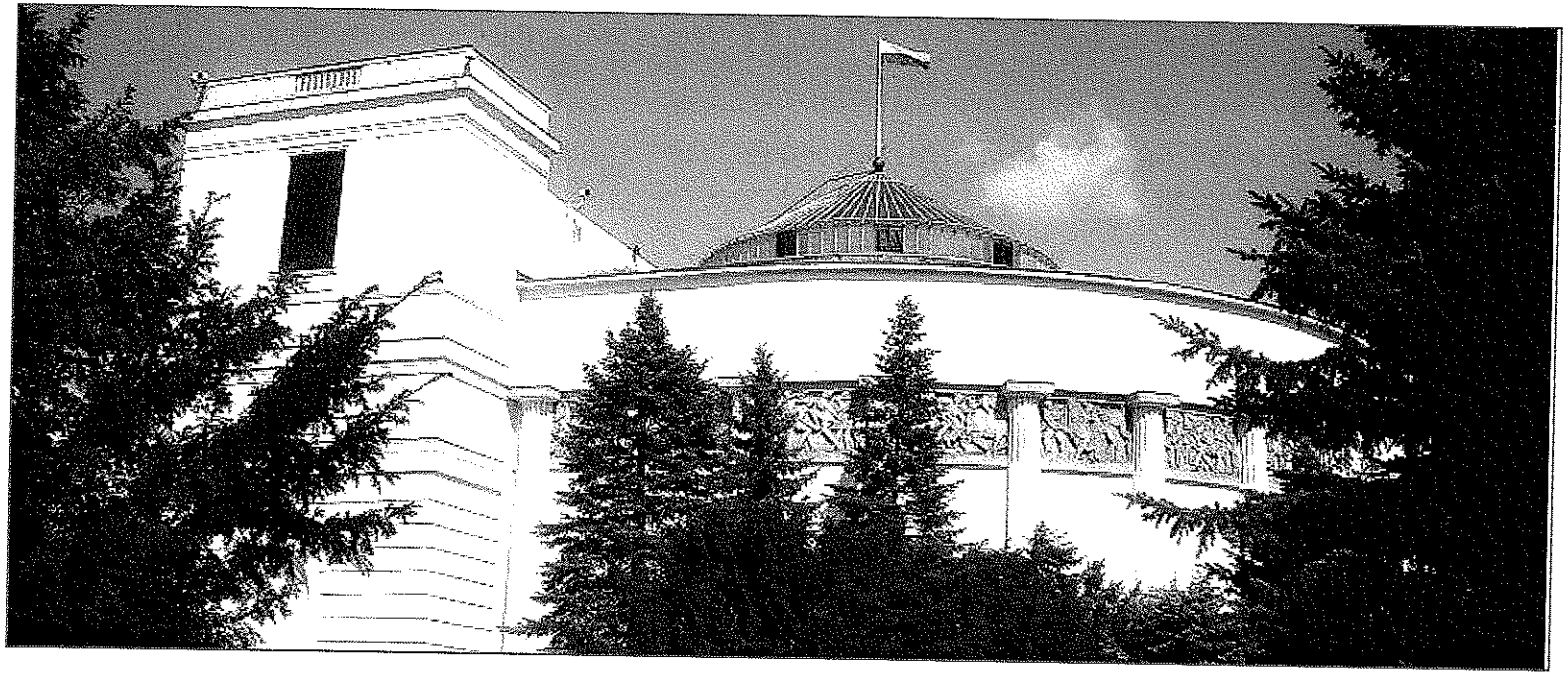

Udział w spotkaniu zorganizowanym przez Posła Krzysztofa Gadowskiego w Waszawie z w-ce Marszałkiem Sejmu RP **Cezarym Grabarczykiem** , w-ce Ministrem, Sekretarzem Stanu – **Zbigniewem Rymasiewiczem** oraz Dyrektorem GDDKiA – **Lechem Witeckim**

SPOTKANIE Z PREZYDENTEM RP BRONISŁAWEM KOMOROWSKIM